DYSTRYBUTOR

SIRO-Poland Sp. z o. o. | ul. Wernera 61/63 | 26-600 Radom
NIP 956-17-79-994 | Regon 870482146
tel. +48 48 331 23 23
www.siro.pl | info@siro.pl

PROGRAM EKSPRES | **AKCESORIA MEBLOWE**

WYKAZ KOLORÓW

A Tworzywo sztuczne
A3 – czarny
A4 – biały
A9 – multikolor
A13 – chrom matowy
A18 – niebieski/przezroczysty
A39 – miś
A40 – hipopotam
A41 – lew
A42 – zebra
A45 – przezroczysty
A49 – chrom błyszczący
A66 – biały/różowy
A67 – żółty/biały
A78 – beżowy
A105 – efekt aluminium

AC Tworzywo sztuczne
– efekt szkła akrylowego
AC20AC1 – biały
AC21AC1 – czarny

AL Aluminium anodowane
AL1 – naturalny mat
AL74 – czarny szczotkowany

AN Tworzywo sztuczne
– efekt antycznego metalu
AN12 – stare srebro

BDJ Tworzywo sztuczne
– nadruk z motywem dziecięcym
BDJ1 – niebieski/pociąg
BDJ2 – różowy/wróżka
BDJ3 – niebieski/samochód

CF Tworzywo sztuczne – efekt barwnej folii
CF3 – karminowy/czerwony
CF7 – niebieski

FE Żelazo
FE11 – efekt blachy ocynkowanej

GE Tworzywo sztuczne – efekt szkła
GE1 – kryształ błyszczący

GF Szkło
GF1 – szkło

GH Tworzywo sztuczne lakierowane
– efekt szkła
GH1 – biały
GH2 – czarny

GL Tworzywo sztuczne
– lakierowane na wysoki połysk
GL35 – czarny
GL36 – biały
GL39 – ciemnoniebieski
GL41 – różowy

J Kryształ
J1 – przezroczysty, 3 x 3 mm
J3 – przezroczysty, 5 mm
J13F1 – przezroczysty, 2,8 mm, zatopiony
J13F2 – przezroczysty, 2,8 mm, zatopiony
J13F5 – przezroczysty, 2,8 mm, zatopiony

JE Efekt biżuterii
JE10 – przezroczysty, 4 mm

K Tworzywo sztuczne barwione w masie
K1 – czarny
K7 – czerwony
K10 – biały
K19 – jasnoniebieski
K60 – śnieżnobiały
K81 – fioletowy

LS Skóra ekologiczna
LS7 – czarny
LS8 – brązowy

MF Tworzywo sztuczne
– efekt folii metalicznej
MF2 – srebro błyszczące

MS Mosiądz
MS4 – efekt chromu błyszczącego

MT Tworzywo sztuczne metalizowane
MT1 – chrom błyszczący

MV Tworzywo sztuczne lakierowane
MV2 – chrom matowy
MV7 – nikiel
MV10 – efekt stali szlachetnej
MV11 – efekt aluminium
MV116 – tytan

N Stal nierdzewna
N1 – stal nierdzewna szczotkowana
N4 – ciemny grafitowy
N6 – jasny grafitowy

PB Znal malowany proszkowo
PB1 – biały, RAL 9010
PB12 – czarny matowy, RAL 9005
PB21 – efekt aluminium
PB26 – efekt aluminium
PB32 – biały matowy
PB32C – biały matowy lakierowany

PC Porcelana – efekt popękania
PC5 – jasnobeżowy
PC6 – beżowy/szary

PF Porcelana gładka
PF21 – jasnobeżowy
PF27 – niebieski motyw kwiatowy
PF28 – brązowy motyw kwiatowy
PF29 – wielobarwny motyw kwiatowy

RU Tworzywo sztuczne – efekt gumy
RU1 – czerwony/biały
RU2 – biały/czarny
RU3 – żółty/pomarańczowy
RU4 – niebieski/żółty
RU5 – różowy/żółty
RU6 – pomarańczowy
RU8 – różowy
RU12 – kolorowy
RU13 – kolorowy
RU14 – szary
RU15 – zielony
RU36 – ciemnoniebieski/biały
RU40 – zielony
RU41 – niebieski
RU42 – czerwony
RU43 – niebieski
RU44 – fioletowy/różowy
RU45 – kolorowy
RU46 – kolorowy
RU47 – kolorowy

SK Tworzywo sztuczne barwione
SK40 – szary jedwabisty
SK291 – czerwony
SK292 – różowy
SK293 – zielony
SK294 – jasnoniebieski
SK326 – jasnozielony
SK602 – biały

SN Tworzywo sztuczne – efekt szkła
SN1 – przezroczysty
SN9 – pomarańczowy
SN10 – czerwony
SN11 – jasnoróżowy
SN12 – jasnozielony
SN13 – jasny błękit
SN14 – oliwkowo-zielony
SN15 – żółty
SN16 – jasnoniebieski
SN17 – zielony
SN18 – pomarańczowy
SN19 – różowy
SN24 – niebieski

TX Tworzywo – efekt materiału tekstylnego
TX1 – zielony

ZN Znal galwanizowany
ZN1 – chrom błyszczący
ZN2 – chrom matowy
ZN4 – nikiel matowy
ZN5 – mosiądz błyszczący
ZN8 – stare żelazo
ZN9 – antyczna cyna
ZN10 – stary mosiądz
ZN15 – czarny matowy
ZN16 – antracyt błyszczący
ZN20 – złoty
ZN21 – nikiel satynowy
ZN27 – efekt stali szlachetnej
ZN28 – efekt cyny
ZN29 – stare srebro
ZN31 – stary mosiądz szczotkowany
ZN35 – czarny
ZN36 – efekt starej cyny
ZN43 – stary mosiądz
ZN46 – stare srebro
ZN48 – stary mosiądz
ZN50 – stare żelazo szczotkowane
ZN61 – biały
ZN63 – efekt starego żelaza
ZN66 – efekt rdzy
ZN68 – antracyt matowy
ZN74 - miedź szczotkowana matowa
ZN75* – efekt szczotkowanego żelaza
ZN77* – efekt czarnej miedzi
ZN78* – efekt młotkowanego żelaza
ZN79* – stary mosiądz szczotkowany
ZN80 – chrom matowy
ZN81 – efekt stali szlachetnej
ZN82 – mosiądz matowy
ZN83* – antyczne złoto
ZN87 – efekt szczotkowanego złota
ZNS5 – stary mosiądz

* Kolory antyczne, dopuszczalne są różnice w odcieniu ze względu na ręczną metodę obróbki

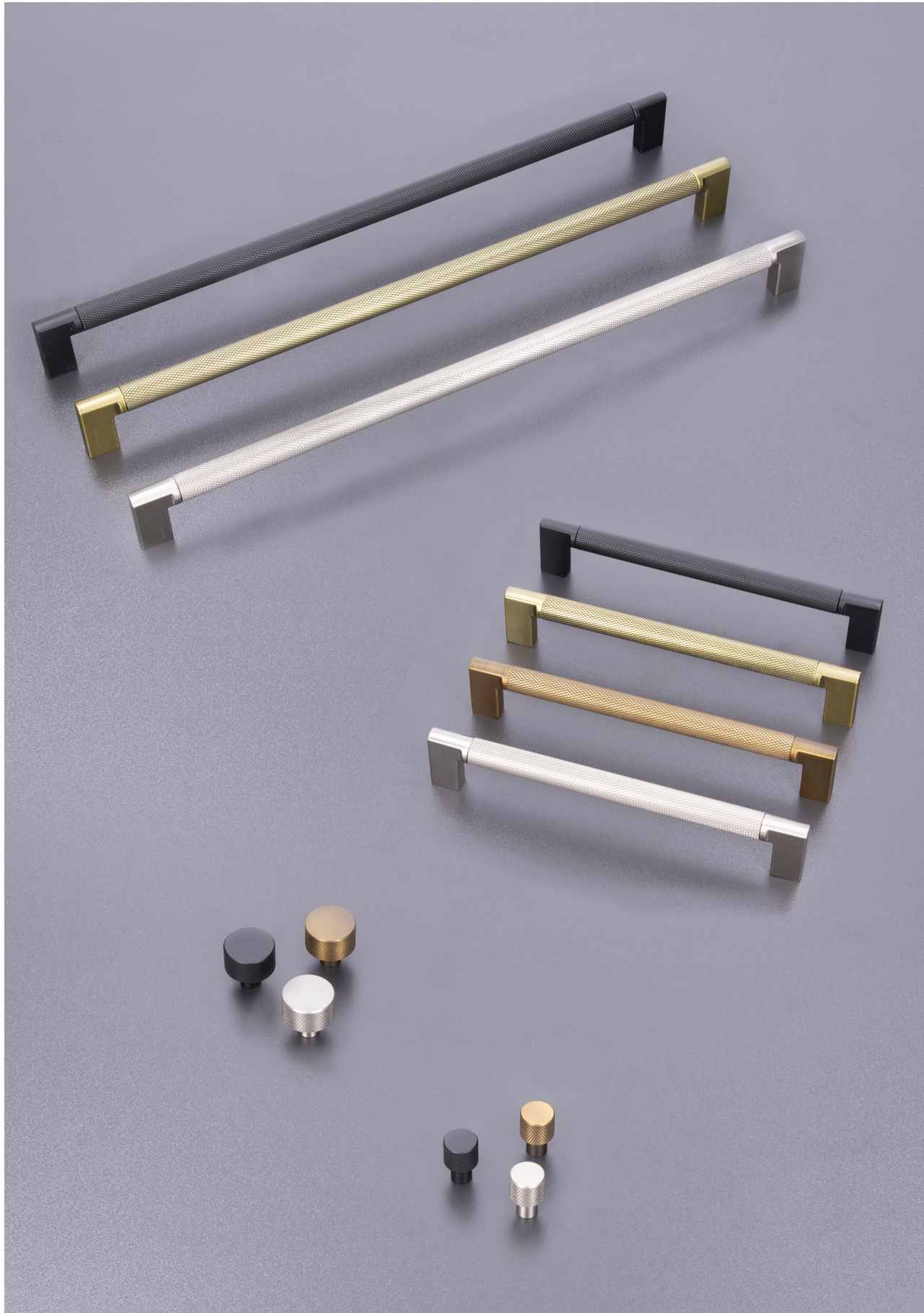

SPIS TREŚCI

PRZEGLĄD PRODUKTÓW / str. 4-13

METAL / str. 14-45

STAL NIERDZEWNA / str. 46-47

MADE WITH SWAROVSKI® ELEMENTS / str. 48-49

PORCELANA I SZKŁO / str. 50-51

TWORZYWO SZTUCZNE / str. 52-55

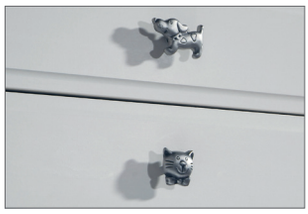

KOLEKCJA DZIECIĘCA / str. 56-65

WIESZAKI I LISTWY WIESZAKOWE / str. 66-73

SYSTEM EKSPOZYCYJNY / str. 74

UCHWYTY WPUSZCZANE METALOWE

Art. nr 2382 str. 23

Art. nr 2159 str. 28

Art. nr 2152 str. 29

Art. nr 2151 str. 29

Art. nr 2042 str. 31

UCHWYTY WPUSZCZANE Z TWORZYWA

Art. nr 01031 str. 52

Art. nr 01028 str. 52

UCHWYTY METALOWE

Art. nr 2571 str. 14

Art. nr 2570 str. 14

Art. nr 2563 str. 14

Art. nr 2536 str. 14

Art. nr 2525 str. 15

Art. nr 2502 str. 16

Art. nr 2496 str. 17

Art. nr 2482 str. 18

Art. nr 2481 str. 18

Art. nr 2474 str. 18

Art. nr 2471 str. 18

Art. nr 2458 str. 19

Art. nr 2457 str. 19

Art. nr 2454 str. 19

Art. nr 2447 str. 19

Art. nr 2446 str. 20

Art. nr 2442 str. 20

Art. nr 2440 str. 20

Art. nr 2415 str. 21

Art. nr 2414 str. 22

Art. nr 2413 str. 22

Art. nr 2394 str. 22

Art. nr 2392 str. 22

Art. nr 2391 str. 23

Art. nr 2388 str. 23

Art. nr 2381 str. 23

Art. nr 2374 str. 24

Art. nr 2356 str. 24

Art. nr 2343 str. 24

Art. nr 2341 str. 24

Art. nr 2340 str. 24

Art. nr 2318 str. 25

Art. nr 2307 str. 25

Art. nr 2306 str. 25

Art. nr 2285 str. 25

Art. nr 2267 str. 26

Art. nr 2266 str. 26

Art. nr 2231 str. 27

Art. nr 2211 str. 27

Art. nr 2210 str. 27

Art. nr 2198 str. 27

Art. nr 2197 str. 27

Art. nr 2184 str. 28

Art. nr 2183 str. 28

Art. nr 2182 str. 28

Art. nr 2170 str. 28

Art. nr 2157 str. 29

Art. nr 2149 str. 29

Art. nr 2113 str. 30

Art. nr 2110 str. 30

Art. nr 2108 str. 30

Art. nr 2084 str. 31

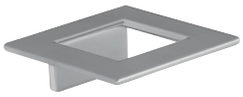
Art. nr 2057 str. 31

Art. nr 2053 str. 31

Art. nr 2027 str. 32

Art. nr 2014 str. 32

Art. nr 1975 str. 33

Art. nr 1973 str. 33

Art. nr 1908F str. 33

Art. nr 1907F str. 34

Art. nr 1906F str. 34

Art. nr 1883 str. 57

Art. nr 1881 str. 34

Art. nr 1874 str. 34

Art. nr 1867 str. 35

Art. nr 1816 str. 35

Art. nr 1761 str. 35

Art. nr 1750 str. 36

Art. nr 1699 str. 50

Art. nr 1682 str. 36

Art. nr 1681 str. 36

Art. nr 1666 str. 36

Art. nr 1580 str. 37

Art. nr 1577 str. 38

Art. nr 1536 str. 38

Art. nr 1534 str. 39

Art. nr 1517 str. 39

Art. nr 1323 str. 40

Art. nr 1246 str. 40

Art. nr 1197 str. 40

Art. nr 1196 str. 40

Art. nr 1029 str. 40

Art. nr 1026 str. 41

Art. nr 1003 str. 41

Art. nr 885 str. 42

Art. nr 812 str. 43

Art. nr 809 str. 44

Art. nr 753 str. 44

Art. nr 563 str. 44

GAŁKI METALOWE

Art. nr 2562 str. 14

Art. nr 2524 str. 15

Art. nr 2520 str. 15

Art. nr 2509 str. 15

Art. nr 2506 str. 16

Art. nr 2505 str. 16

Art. nr 2504 str. 16

Art. nr 2501 str. 16

Art. nr 2499 str. 17

Art. nr 2473 str. 18

Art. nr 2464 str. 19

Art. nr 2441 str. 20

Art. nr 2439 str. 20

Art. nr 2438 str. 21

Art. nr 2411 str. 22

Art. nr 2389 str. 23

Art. nr 2338 str. 25

Art. nr 2148 str. 29

Art. nr 2087F str. 30

Art. nr 2039 str. 31

Art. nr 2013 str. 32

Art. nr 2011 str. 32

Art. nr 1971 str. 33

Art. nr 1889 str. 34

Art. nr 1888 str. 56

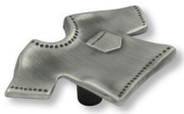
Art. nr 1887 str. 56

Art. nr 1886 str. 56

Art. nr 1885 str. 56

Art. nr 1884 str. 56

Art. nr 1882 str. 57

Art. nr 1855 str. 35

Art. nr 1746 str. 36

Art. nr 1700 str. 50

Art. nr 1595 str. 37

Art. nr 1581 str. 37

Art. nr 1579 str. 37

Art. nr 1578 str. 37

Art. nr 1576 str. 38

Art. nr 1548 str. 38

Art. nr 1546 str. 38

Art. nr 1533 str. 39

Art. nr 1499 str. 39

Art. nr 1366 str. 39

Art. nr 920 str. 42

Art. nr 872 str. 42

Art. nr 819 str. 43

Art. nr 564 str. 44

Art. nr 489 str. 44

WIESZAKI METALOWE

Art. nr 2463 str. 66

Art. nr 2462 str. 66

Art. nr 2435 str. 66

Art. nr 2434 str. 66

Art. nr 2433 str. 67

Art. nr 2432 str. 67

Art. nr 2422 str. 67

Art. nr 2326 str. 68

Art. nr 2325 str. 68

Art. nr 2324 str. 68

Art. nr 2314 str. 68

Art. nr 2313 str. 68

Art. nr 2227 str. 69

Art. nr 2081 str. 69

Art. nr 2081DM str. 70

Art. nr 1980 str. 70

Art. nr 1979 str. 70

Art. nr 1936 str. 71

Art. nr 1821 str. 71

Art. nr 1064 str. 72

Art. nr 431 str. 72

Art. nr 430 str. 72

UCHWYTY ZE STALI NIERDZEWNEJ

Art. nr 2372 str. 46

Art. nr 1739 str. 46

Art. nr 1585 str. 46

Art. nr 1406 str. 47

GAŁKI ZE STALI NIERDZEWNEJ

Art. nr 2277 str. 46

Art. nr 2275 str. 46

Art. nr 1404 str. 47

Art. nr 1403 str. 47

WIESZAKI ZE STALI NIERDZEWNEJ

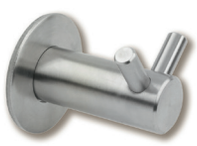

Art. nr 2283 str. 69

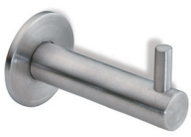

Art. nr 1825 str. 71

Art. nr 1824 str. 71

Art. nr 1658 str. 71

UCHWYTY Z KRYSZTAŁAMI SWAROVSKIEGO®

Art. nr 2198 str. 48

Art. nr 2108 str. 48

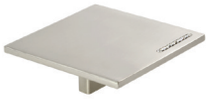

Art. nr 2053 str. 48

Art. nr 2038 str. 48

Art. nr 2027 str. 49

GAŁKI Z KRYSZTAŁAMI SWAROVSKIEGO®

Art. nr 2040 str. 48

Art. nr 2037 str. 49

Art. nr 2036 str. 49

UCHWYTY Z TWORZYWA

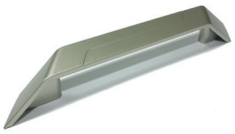
Art. nr SMD8246I str. 53

Art. nr SMD8183F str. 54

Art. nr SMD8137I/AN-GL str. 54

Art. nr SMD8119I str. 65

Art. nr SMD8059I/SNMT str. 54

Art. nr SMD8014I str. 55

Art. nr SMD8004F str. 65

Art. nr SMD8004 str. 55

GAŁKI Z TWORZYWA

Art. nr SMD8257F str. 64

Art. nr SMD8211I str. 54

Art. nr SMD8198I str. 54

Art. nr SMD8129 str. 64

Art. nr SMD8118I str. 65

Art. nr SMD8117I str. 65

Art. nr SMD8116I str. 65

Art. nr SMD8045F str. 65

Art. nr SMD8045 str. 55

Art. nr H243 str. 57

Art. nr H242 str. 57

Art. nr H241 str. 57

Art. nr H235 str. 58

Art. nr H234 str. 58

Art. nr H233 str. 58

Art. nr H210R str. 58

Art. nr H210L str. 58

Art. nr H159 str. 60

Art. nr H158 str. 60

Art. nr H157 str. 60

Art. nr H156 str. 60

Art. nr H152 str. 60

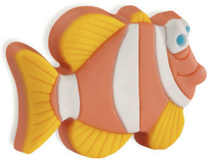

Art. nr H150 str. 61

Art. nr H149 str. 61

Art. nr H148 str. 61

Art. nr H147 str. 61

Art. nr H143 str. 61

Art. nr H119 str. 52

Art. nr H108 str. 62

Art. nr H107 str. 62

Art. nr H106 str. 62

Art. nr H105 str. 62

Art. nr H048 str. 62

Art. nr H046 str. 64

Art. nr H044 str. 64

Art. nr H043 str. 64

WIESZAK Z TWORZYWA

Art. nr H240 str. 72

UCHWYTY Z IMITACJĄ SKÓRY

Art. nr SMD8137I/LS str. 54

Art. nr SMD8059I/LS str. 54

Art. nr H170 str. 52

GAŁKA PORCELANOWA

Art. nr SP65 str. 50

GAŁKI SZKLANE

Art. nr GL02 str. 50

Art. nr GL01 str. 50

PROFILE DEKORACYJNE

Art. nr M149 str. 53

Art. nr M145 str. 53

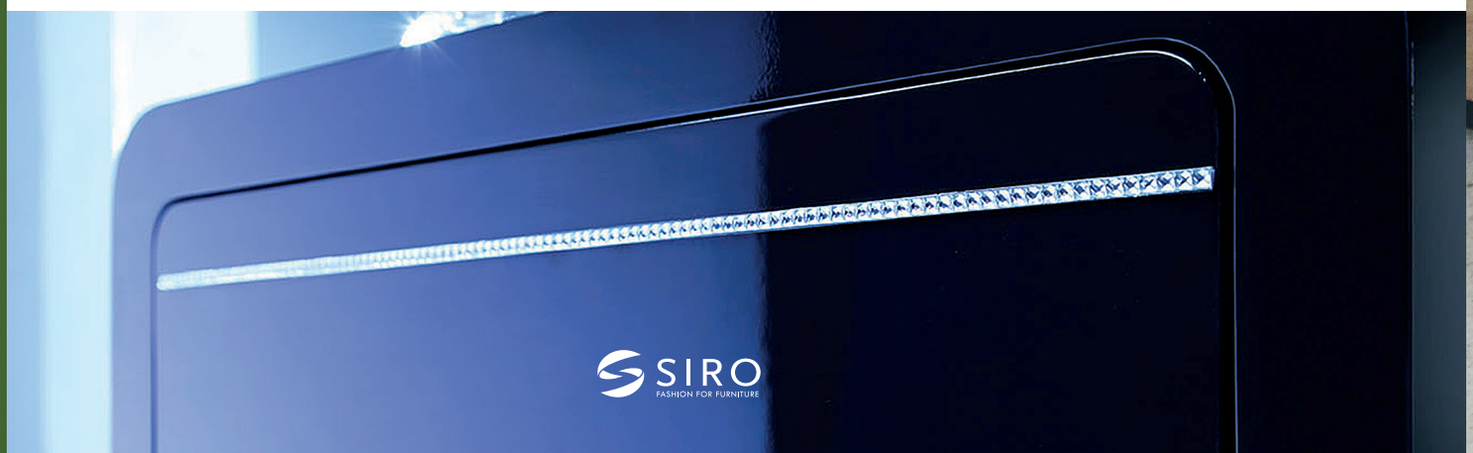

LISTWY WIESZAKOWE

Art. nr 2088 str. 69

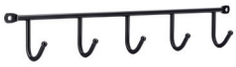

Art. nr 2081 str. 70

Art. nr 2081DM str. 70

Art. nr 0864 str. 72

ARTYKUŁY SPECJALNE

Art. nr 2511 str. 15

Art. nr 2491 str. 17

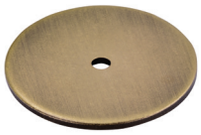

Art. nr 2490 str. 17

Art. nr 2459 str. 66

Art. nr 2429 str. 67

Art. nr 2361 str. 67

Art. nr 2142 str. 69

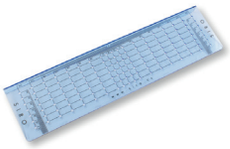

Art. nr H163 str. 52

Art. nr H111 str. 73

2571

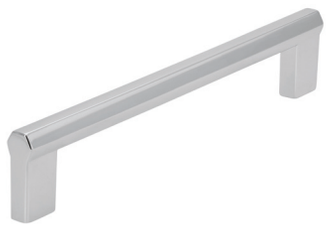

Znal

Nr artykułu
2571-75PB12
2571-75ZN1
2571-75ZN21
*2571-75ZN79**
2571-176PB12
2571-176ZN1
2571-176ZN21
*2571-176ZN79**
2571-336PB12
2571-336ZN1
2571-336ZN21
*2571-336ZN79**

* Kolor antyczny, dopuszczalne są różnice w odcieniu ze względu na ręczną metodę obróbki.

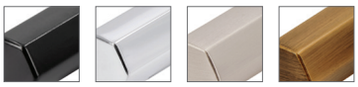

PB12 ZN1 ZN21 ZN79

L	B	H	LA	OPK
75	11	31	16	10
176	11	32	160	10
336	11	32	320	5

2570

Znal

Nr artykułu
2570-80PB12
2570-80ZN16
2570-80ZN27
*2570-80ZN79**
*2570-80ZN83**
2570-172PB12
2570-172ZN16
2570-172ZN27
*2570-172ZN79**
*2570-172ZN83**
2570-332PB12
2570-332ZN16
2570-332ZN27
*2570-332ZN79**
*2570-332ZN83**

* Kolor antyczny, dopuszczalne są różnice w odcieniu ze względu na ręczną metodę obróbki.

PB12 ZN16 ZN27 ZN79 ZN83

L	B	H	LA	OPK
79	10	30	16	10
172	10	32	160	10
332	10	32	320	5

2563

Znal

Nr artykułu
2563-170PB12
2563-170ZN1
2563-170ZN16
2563-170ZN21
*2563-170ZN79**

* Kolor antyczny, dopuszczalne są różnice w odcieniu ze względu na ręczną metodę obróbki.

PB12 ZN1 ZN16 ZN21 ZN79

L	B	H	LA	OPK
170	10	25	160	10

2562

Znal

Pasuje do uchwytu 2525 ze strony 15

Nr artykułu
2562-48PB12
2562-48ZN1
2562-48ZN27
*2562-48ZN78**
*2562-48ZN79**
*2562-48ZN83**

* Kolor antyczny, dopuszczalne są różnice w odcieniu ze względu na ręczną metodę obróbki.

PB12 ZN1 ZN27 ZN78 ZN79 ZN83

L	B	H	OPK
48	13	30	10

2536

Znal

Nr artykułu
2536-174PB12
2536-174ZN27
*2536-174ZN83**
2536-334PB12
2536-334ZN27
*2536-334ZN83**

* Kolor antyczny, dopuszczalne są różnice w odcieniu ze względu na ręczną metodę obróbki.

PB12 ZN27 ZN83

L	B	H	LA	OPK
174	14	28	160	10
334	14	28	320	5

ROZSTAW · DŁUGOŚĆ · OPAKOWANIE JEDNOSTKOWE · SZEROKOŚĆ · ŚREDNICA · WYSOKOŚĆ · ŚREDNICA PODSTAWY

Wszystkie wymiary podane są w milimetrach

2525

Znal

Pasuje do gałki 2562 ze strony 14

Nr artykułu
2525-139PB12
2525-139ZN1
2525-139ZN27
*2525-139ZN78**
*2525-139ZN79**
*2525-139ZN83**
2525-171PB12
2525-171ZN1
2525-171ZN27
*2525-171ZN78**
*2525-171ZN79**
*2525-171ZN83**

2525-331PB12
2525-331ZN1
2525-331ZN27
*2525-331ZN78**
*2525-331ZN79**
*2525-331ZN83**

* Kolor antyczny, dopuszczalne są różnice w odcieniu ze względu na ręczną metodę obróbki.

PB12 ZN1 ZN27 ZN78 ZN79 ZN83

L	B	H	LA	OPK
139	13	30	128	10
171	13	30	160	10
331	13	30	320	5

2524

Znal

Pasuje do uchwytu 2496 ze strony 17

Nr artykułu
2524-70PB12
2524-70ZN21
*2524-70ZN78**

* Kolor antyczny, dopuszczalne są różnice w odcieniu ze względu na ręczną metodę obróbki.

PB12 ZN21 ZN78

L	B	H	OPK
70	12	28	10

2520

Znal

Nr artykułu
2520-46PB12
2520-46ZN1
2520-46ZN21
*2520-46ZN78**
*2520-46ZN79**
*2520-46ZN83**

* Kolor antyczny, dopuszczalne są różnice w odcieniu ze względu na ręczną metodę obróbki.

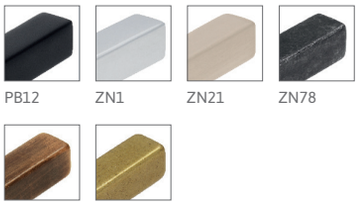

PB12 ZN1 ZN21 ZN78 ZN79 ZN83

L	B	H	OPK
46	18	34	10

2511

Stal

szyld do gałki 2509

Nr artykułu
2511-72PB12
2511-72ZN27
*2511-72ZN79**
*2511-72ZN83**

* Kolor antyczny, dopuszczalne są różnice w odcieniu ze względu na ręczną metodę obróbki.

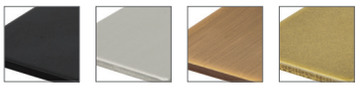

PB12 ZN27 ZN79 ZN83

L	B	H	OPK
72	25	2	10

2509

Znal i aluminium

Nr artykułu
2509-72PB12
2509-72ZN27
*2509-72ZN79**
*2509-72ZN83**

* Kolor antyczny, dopuszczalne są różnice w odcieniu ze względu na ręczną metodę obróbki.

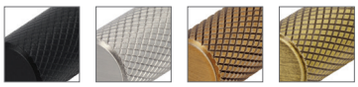

PB12 ZN27 ZN79 ZN83

L	B	H	OPK
72	12	32	10

2506

Znal

Nr artykułu
2506-20PB12
2506-20ZN1
2506-20ZN21
2506-30PB12
2506-30ZN1
2506-30ZN21

PB12 ZN1 ZN21

L	B	H	OPK
20	20	21	10
30	30	23	10

2505

Znal

Nr artykułu
2505-20PB12
2505-20ZN1
2505-20ZN21
2505-30PB12
2505-30ZN1
2505-30ZN21

PB12 ZN1 ZN21

D	D/S	H	OPK
20	14	21	10
30	18	23	10

2504

Znal

Nr artykułu
2504-54PB12

PB12

L	B	H	OPK
55	16	25	10

2502

Znal

Nr artykułu
2502-151PB12
2502-151ZN21
*2502-151ZN75**
*2502-151ZN79**
2502-189PB12
2502-189ZN21
*2502-189ZN75**
*2502-189ZN79**

* Kolor antyczny, dopuszczalne są różnice w odcieniu ze względu na ręczną metodę obróbki.

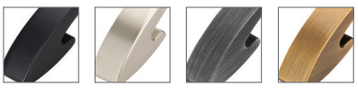

PB12 ZN21 ZN75 ZN79

L	B	H	LA	OPK
151	15	34	128	10
189	15	34	160	10

2501

Znal

Nr artykułu
2501-45PB12
2501-45ZN21
*2501-45ZN75**
*2501-45ZN79**

* Kolor antyczny, dopuszczalne są różnice w odcieniu ze względu na ręczną metodę obróbki.

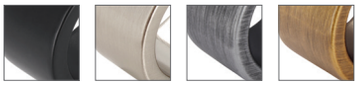

PB12 ZN21 ZN75 ZN79

L	B	H	OPK
45	15	30	10

ROZSTAW
DŁUGOŚĆ
OPAKOWANIE JEDNOSTKOWE
SZEROKOŚĆ
ŚREDNICA
WYSOKOŚĆ
ŚREDNICA PODSTAWY

Wszystkie wymiary podane są w milimetrach

2499

Znal

Nr artykułu
2499-40PB12
2499-40ZN10
2499-40ZN28
*2499-40ZN78**

* Kolor antyczny, dopuszczalne są różnice w odcieniu ze względu na ręczną metodę obróbki.

PB12 ZN10 ZN28 ZN78

B	H	D	OPK
39	15	35	10

2496

Znal

Pasuje do gałki 2524 ze strony 15

Nr artykułu
2496-180PB12
2496-180ZN21
*2496-180ZN78**
2496-340PB12
2496-340ZN21
*2496-340ZN78**

* Kolor antyczny, dopuszczalne są różnice w odcieniu ze względu na ręczną metodę obróbki.

PB12 ZN21 ZN78

L	B	H	LA	OPK
180	12	28	160	10
340	12	28	320	5

2491

Stal

szyld do uchwytu
2108, 2440, 2457, 2471, 2482, 2483, 2496

Nr artykułu
2491-190PB12
2491-190ZN27
*2491-190ZN79**
*2491-190ZN83**

* Kolor antyczny, dopuszczalne są różnice w odcieniu ze względu na ręczną metodę obróbki.

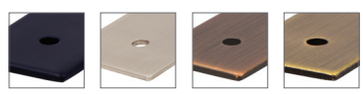

PB12 ZN27 ZN79 ZN83

L	B	H	LA	OPK
190	25	2	160	10

2490

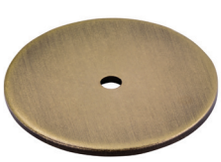

Stal

szyld do gałki 1533, 2464, 2087F i wieszaka 2453

Nr artykułu
2490-30PB12
2490-30ZN27
*2490-30ZN79**
*2490-30ZN83**
2490-42PB12
2490-42ZN27
*2490-42ZN79**
*2490-42ZN83**

* Kolor antyczny, dopuszczalne są różnice w odcieniu ze względu na ręczną metodę obróbki.

PB12 ZN27 ZN79 ZN83

H	D	OPK
2	30	10
2	42	10

2482

Znal

Nr artykułu
2482-168PB12
*2482-168ZN75**
*2482-168ZN79**

* Kolor antyczny, dopuszczalne są różnice w odcieniu ze względu na ręczną metodę obróbki.

PB12 ZN75 ZN79

L	B	H	LA	OPK
168	10	33	160	10

2481

Znal

Nr artykułu
2481-170PB32C
*2481-170ZN75**
2481-330PB32C
*2481-330ZN75**

* Kolor antyczny, dopuszczalne są różnice w odcieniu ze względu na ręczną metodę obróbki.

PB32C ZN75

L	B	H	LA	OPK
170	10	31	160	10
330	10	31	320	5

2474

Znal

Nr artykułu
2474-180PB12
2474-180ZN1
2474-180ZN21
*2474-180ZN83**

* Kolor antyczny, dopuszczalne są różnice w odcieniu ze względu na ręczną metodę obróbki.

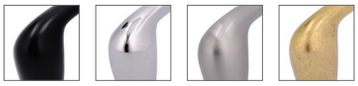

PB12 ZN1 ZN21 ZN83

L	B	H	LA	OPK
180	15	26	160	10

2473

Znal

Pasuje do uchwytu 2458 ze strony 19

Nr artykułu
2473-50PB12

PB12

L	B	H	OPK
51	50	20	10

2471

Znal

Nr artykułu
2471-186PB12
2471-186ZN1
2471-186ZN16
*2471-186ZN78**
*2471-186ZN83**
2471-250PB12
*2471-250ZN78**
*2471-250ZN83**

* Kolor antyczny, dopuszczalne są różnice w odcieniu ze względu na ręczną metodę obróbki.

PB12 ZN1 ZN16 ZN78 ZN83

L	B	H	LA	OPK
186	9	32	160	10
250	9	32	224	10

ROZSTAW
DŁUGOŚĆ
OPAKOWANIE JEDNOSTKOWE
SZEROKOŚĆ
ŚREDNICA
WYSOKOŚĆ
ŚREDNICA PODSTAWY

Wszystkie wymiary podane są w milimetrach

2464

Aluminium

Pasuje do wieszaka 2462, 2463 i 2459
Pasuje do uchwytu 2457

Nr artykułu
2464-16PB12
2464-16ZN27
*2464-16ZN79**
*2464-16ZN83**
2464-24PB12
2464-24ZN27
*2464-24ZN79**
*2464-24ZN83**
2464-33PB12
2464-33ZN27
*2464-33ZN79**
*2464-33ZN83**

* Kolor antyczny, dopuszczalne są różnice w odcieniu ze względu na ręczną metodę obróbki.

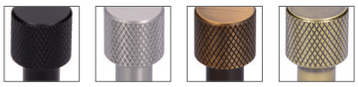

PB12 ZN27 ZN79 ZN83

D	D/S	H	OPK
16	10	25	10
24	10	25	10
33	10	25	10

2458

Znal

Pasuje do kolatki 2473 ze strony 18

Nr artykułu
2458-146PB12

PB12

L	B	H	LA	OPK
146	51	20	96	10

2457

Znal - aluminium

Pasuje do wieszaka 2462, 2463 i 2459
Pasuje do gałki 2464

Nr artykułu
2457-110PB12PB12
2457-110ZN27ZN27
2457-142PB12PB12
2457-142ZN27ZN27
*2457-142ZN79ZN79**
2457-174PB12PB12
2457-174ZN27ZN27
*2457-174ZN79ZN79**
*2457-174ZN83ZN83**
2457-206PB12PB12
2457-206ZN27ZN27
*2457-206ZN79ZN79**
*2457-206ZN83ZN83**
2457-334PB12PB12
2457-334ZN27ZN27
*2457-334ZN79ZN79**
*2457-334ZN83ZN83**
2457-494PB12PB12
2457-494ZN27ZN27
2457-750PB12PB12
2457-750ZN27ZN27

* Kolor antyczny, dopuszczalne są różnice w odcieniu ze względu na ręczną metodę obróbki.

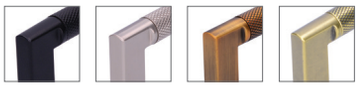

PB12PB12 ZN27ZN27 ZN79ZN79 ZN83ZN83

L	B	H	LA	OPK
110	12	32	96	10
142	12	32	128	10
174	12	32	160	10
206	12	32	192	10
334	12	32	320	5
494	12	32	480	5
750*	12	32	2x368	5

* 3 stopki

2454

Znal

Nr artykułu
2454-122PB12
2454-122ZN1
2454-122ZN21
*2454-122ZN78**
2454-218PB12
2454-218ZN1
2454-218ZN21
*2454-218ZN78**

* Kolor antyczny, dopuszczalne są różnice w odcieniu ze względu na ręczną metodę obróbki.

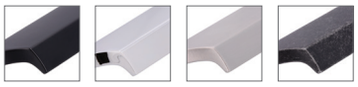

PB12 ZN1 ZN21 ZN78

L	B	H	LA	OPK
122	22	20	64	10
218	22	20	160	10

2447

Znal

Nr artykułu
2447-94PB12
2447-94PB32
2447-94ZN1
2447-94ZN21
*2447-94ZN75**
*2447-94ZN83**
2447-190PB12
2447-190PB32
2447-190ZN1
2447-190ZN16
2447-190ZN21
*2447-190ZN75**
*2447-190ZN79**
*2447-190ZN83**
2447-350PB12
2447-350PB32
2447-350ZN1
2447-350ZN21
*2447-350ZN83**

* Kolor antyczny, dopuszczalne są różnice w odcieniu ze względu na ręczną metodę obróbki.

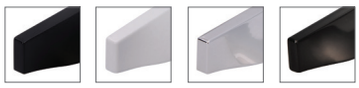

PB12 PB32 ZN1 ZN16

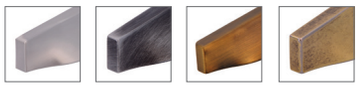

ZN21 ZN75 ZN79 ZN83

L	B	H	LA	OPK
94	16	20	64	10
190	16	20	160	10
350	16	20	320	5

2446

Aluminium

Nr artykułu
2446-24PB12
2446-24ZN21
2446-70PB1
2446-70PB12
2446-70ZN1
2446-70ZN5
2446-70ZN21
*2446-70ZN75**
*2446-70ZN79**
2446-70ZN87
2446-145PB1
2446-145PB12
2446-145ZN1
2446-145ZN21
*2446-145ZN75**
*2446-145ZN79**
2446-320PB12
*2446-320ZN75**

* Kolor antyczny, dopuszczalne są różnice w odcieniu ze względu na ręczną metodę obróbki.

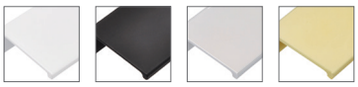

PB1 PB12 ZN1 ZN5

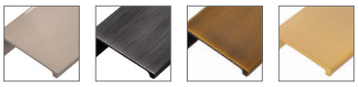

ZN21 ZN75 ZN79 ZN87

L	B	H	LA	OPK
24	20	40	0	10
70	20	40	48	10
145	20	40	128	10
320	20	40	288	5

2442

Znal

Nr artykułu
2442-171ZN16
2442-171ZN21
*2442-171ZN75**

* Kolor antyczny, dopuszczalne są różnice w odcieniu ze względu na ręczną metodę obróbki.

ZN16 ZN21 ZN75

L	B	H	LA	OPK
171	15	31	160	10

2441

Znal

Nr artykułu
2441-56ZN16
2441-56ZN21
*2441-56ZN75**

* Kolor antyczny, dopuszczalne są różnice w odcieniu ze względu na ręczną metodę obróbki.

ZN16 ZN21 ZN75

L	B	H	LA	OPK
56	20	28	16	10

2440

Znal

Nr artykułu
2440-170ZN1
2440-170ZN28
*2440-170ZN78**
*2440-170ZN79**
2440-170ZN87

* Kolor antyczny, dopuszczalne są różnice w odcieniu ze względu na ręczną metodę obróbki.

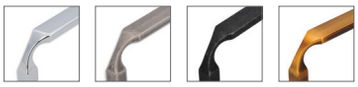

ZN1 ZN28 ZN78 ZN79

ZN87

L	B	H	LA	OPK
170	15	31	160	10

2439

Znal

Nr artykułu
2439-32ZN1
2439-32ZN28
*2439-32ZN78**
*2439-32ZN79**
2439-32ZN87

* Kolor antyczny, dopuszczalne są różnice w odcieniu ze względu na ręczną metodę obróbki.

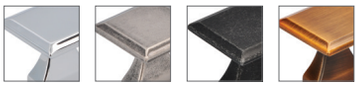

ZN1 ZN28 ZN78 ZN79

ZN87

L	B	H	LA	OPK
32	32	30	16	10

ROZSTAW
DŁUGOŚĆ
OPAKOWANIE JEDNOSTKOWE
SZEROKOŚĆ
ŚREDNICA
WYSOKOŚĆ
ŚREDNICA PODSTAWY

Wszystkie wymiary podane są w milimetrach

2438

Znal

Nr artykułu
2438-32PB12
2438-32ZN1
2438-32ZN16
2438-32ZN21
*2438-32ZN75**
*2438-32ZN77**
*2438-32ZN79**
*2438-32ZN83**

* Kolor antyczny, dopuszczalne są różnice w odcieniu ze względu na ręczną metodę obróbki.

PB12 ZN1 ZN16 ZN21

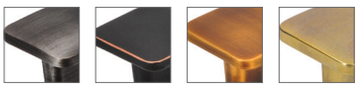

ZN75 ZN77 ZN79 ZN83

L	B	H	OPK
33	33	22	10

2415

Znal

Nr artykułu
2415-192ZN1
2415-192ZN16
2415-192ZN21
2415-352ZN1
2415-352ZN16
2415-352ZN21

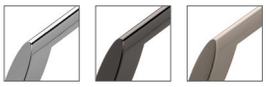

ZN1 ZN16 ZN21

L	B	H	LA	OPK
192	12	33	160	10
352	12	33	320	5

2414

Znal

Nr artykułu
2414-188ZN27
2414-188ZN68
2414-348ZN27
2414-348ZN27

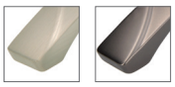

ZN27 ZN68

L	B	H	LA	OPK
188	17	29	160	10
348	17	31	320	5

2413

Znal

Nr artykułu
2413-175ZN1
2413-175ZN16
2413-175ZN21
2413-335ZN1
2413-335ZN16
2413-335ZN21

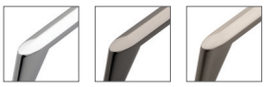

ZN1 ZN16 ZN21

L	B	H	LA	OPK
174	13	31	160	10
335	13	31	320	5

2411

Znal

Nr artykułu
2411-58PB12
2411-58ZN1
2411-58ZN16
2411-58ZN21
*2411-58ZN77**
*2411-58ZN78**
*2411-58ZN79**

* Kolor antyczny, dopuszczalne są różnice w odcieniu ze względu na ręczną metodę obróbki.

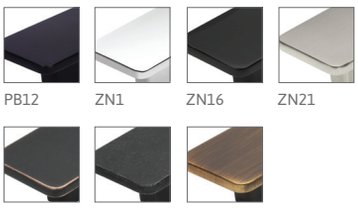

PB12 ZN1 ZN16 ZN21

ZN77 ZN78 ZN79

L	B	H	OPK
58	33	22	10

2394

Znal

Nr artykułu
2394-54PB12
2394-54PB32
2394-54ZN1
2394-54ZN21
*2394-54ZN75**
*2394-54ZN79**
2394-118PB12
2394-118PB32
2394-118ZN1
2394-118ZN21
*2394-118ZN75**
*2394-118ZN79**

* Kolor antyczny, dopuszczalne są różnice w odcieniu ze względu na ręczną metodę obróbki.

PB12 PB32 ZN1 ZN21

ZN75 ZN79

L	B	H	LA	OPK
54	10	24	32	10
118	10	24	96	10

2392

Znal

Nr artykułu
2392-192PB12
2392-192ZN1
2392-192ZN16
2392-192ZN21
2392-352PB12
2392-352ZN1
2392-352ZN16
2392-352ZN21

PB12 ZN1 ZN16 ZN21

L	B	H	LA	OPK
192	12	30	160	10
352	12	30	320	5

ROZSTAW
DŁUGOŚĆ
OPAKOWANIE JEDNOSTKOWE
SZEROKOŚĆ
ŚREDNICA
WYSOKOŚĆ
ŚREDNICA PODSTAWY

Wszystkie wymiary podane są w milimetrach

2391

Znal

Nr artykułu
2391-168ZN1
2391-168ZN16
2391-168ZN21
2391-328ZN1
2391-328ZN16
2391-328ZN21

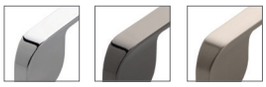

ZN1 ZN16 ZN21

L	B	H	LA	OPK
168	12	30	160	10
328	12	30	320	5

2389

Znal

Nr artykułu
2389-10ZN1
2389-10ZN68
*2389-10ZN79**

* Kolor antyczny, dopuszczalne są różnice w odcieniu ze względu na ręczną metodę obróbki.

ZN1 ZN68 ZN79

L	D/S	B	H	OPK
10	10	10	22	10

2388

Znal

Nr artykułu
2388-105ZN1
2388-105ZN68
*2388-105ZN79**

* Kolor antyczny, dopuszczalne są różnice w odcieniu ze względu na ręczną metodę obróbki.

ZN1 ZN68 ZN79

L	B	H	LA	OPK
105	10	17	96	10

2382

Znal

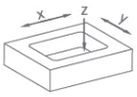

x	107
y	31
z	12,5

Nr artykułu
2382-112PB1
2382-112PB12
2382-112ZN1ZN80
2382-112ZN5ZN82
2382-112ZN21ZN81
*2382-112ZN75**
*2382-112ZN79**

* Kolor antyczny, dopuszczalne są różnice w odcieniu ze względu na ręczną metodę obróbki.

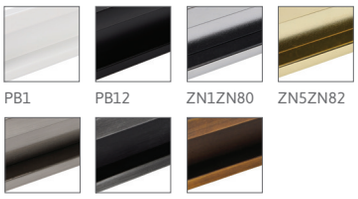

PB1 PB12 ZN1ZN80 ZN5ZN82
ZN21ZN81 ZN75 ZN79

L	B	H	LA	OPK
112	38	13	96	10

2381

Znal

Nr artykułu
2381-188ZN1
2381-188ZN16
2381-188ZN21
2381-188ZN68
2381-348ZN1
2381-348ZN16
2381-348ZN21
2381-348ZN68

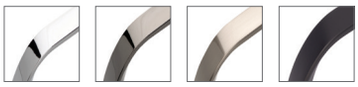

ZN1 ZN16 ZN21 ZN68

L	B	H	LA	OPK
188	16	30	160	10
348	16	31	320	5

2374

Znal

Nr artykułu
2374-180ZN1
2374-180ZN16
2374-180ZN21
2374-180ZN27
*2374-180ZN75**
*2374-180ZN77**
*2374-180ZN78**
*2374-180ZN79**
2374-340ZN1
2374-340ZN16
2374-340ZN21
2374-340ZN27
*2374-340ZN75**
*2374-340ZN77**
*2374-340ZN79**

* Kolor antyczny, dopuszczalne są różnice w odcieniu ze względu na ręczną metodę obróbki.

ZN1 ZN16 ZN21 ZN27
ZN75 ZN77 ZN78 ZN79

L	B	H	LA	OPK
180	25	29	160	10
340	25	29	320	5

2356

Znal

Nr artykułu
2356-185ZN1
2356-185ZN16
2356-185ZN21
2356-185ZN27
2356-185ZN68
2356-339ZN1
2356-339ZN16
2356-339ZN21
2356-339ZN27
2356-339ZN68

ZN1 ZN16 ZN21 ZN27
ZN68

L	B	H	LA	OPK
185	18	23	160	10
339	18	24	320	5

2343

Znal

Nr artykułu
2343-183ZN1
2343-183ZN27
*2343-183ZN78**
2343-343ZN1
2343-343ZN27

* Kolor antyczny, dopuszczalne są różnice w odcieniu ze względu na ręczną metodę obróbki.

ZN1 ZN27 ZN78

L	B	H	LA	OPK
183	15	27	160	10
343	15	27	320	5

2341

Znal

Nr artykułu
2341-173ZN1
2341-173ZN16
2341-173ZN27
2341-345ZN1
2341-345ZN16
2341-345ZN27

ZN1 ZN16 ZN27

L	B	H	LA	OPK
172	12	31	160	10
345	12	31	320	5

2340

Znal

Nr artykułu
2340-173ZN1
2340-173ZN27
2340-173ZN68
2340-340ZN27
2340-340ZN68

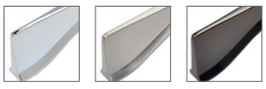

ZN1 ZN27 ZN68

L	B	H	LA	OPK
173	12	30	160	10
340	12	30	320	5

ROZSTAW
DŁUGOŚĆ
OPAKOWANIE JEDNOSTKOWE
SZEROKOŚĆ
ŚREDNICA
WYSOKOŚĆ
ŚREDNICA PODSTAWY

2338

Znal

Nr artykułu
2338-64PB12
2338-64ZN1
2338-64ZN16
2338-64ZN27
2338-64ZN63
2338-64ZN66
2338-64ZN74
*2338-64ZN78**

* Kolor antyczny, dopuszczalne są różnice w odcieniu ze względu na ręczną metodę obróbki.

PB12 ZN1 ZN16 ZN27

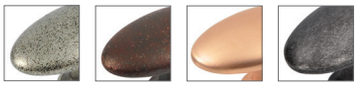

ZN63 ZN66 ZN74 ZN78

L	D/S	B	H	OPK
64	20	36	35	10

2318

Znal

Nr artykułu
2318-200ZN1
2318-200ZN21
2318-200ZN74
*2318-200ZN79**
2318-360ZN1
2318-360ZN21
2318-360ZN74

* Kolor antyczny, dopuszczalne są różnice w odcieniu ze względu na ręczną metodę obróbki.

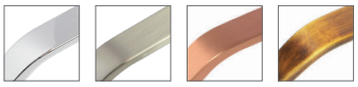

ZN1 ZN21 ZN74 ZN79

L	B	H	LA	OPK
200	17	29	160	10
360	17	29	320	5

2307

Znal

Nr artykułu
2307-201ZN1
2307-201ZN16
2307-201ZN21
2307-360ZN1
2307-360ZN21

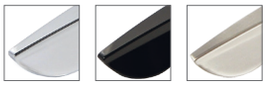

ZN1 ZN16 ZN21

L	B	H	LA	OPK
201	20	29	160	10
360	20	32	320	5

2306

Znal

Nr artykułu
2306-166ZN1

ZN1

L	B	H	LA	OPK
166	36	27	64	10

2285

Znal

Nr artykułu
2285-169ZN2
2285-169ZN4
2285-169ZN16
2285-169ZN21
*2285-169ZN77**

* Kolor antyczny, dopuszczalne są różnice w odcieniu ze względu na ręczną metodę obróbki.

ZN2 ZN4 ZN16 ZN21

ZN77

L	B	H	LA	OPK
169	20	29	160	10

2267

Znal

Nr artykułu
2267-211ZN1
2267-211ZN21
2267-371ZN1
2267-371ZN21

ZN1

ZN21

L	B	H	LA	OPK
210	10	33	160	10
370	10	33	320	5

2266

Znal

Nr artykułu
2266-145PB12
2266-145ZN1
2266-145ZN21
2266-177PB12
2266-177ZN1
2266-177ZN16
2266-177ZN21
2266-177ZN68
2266-209ZN1
2266-209ZN21
2266-337PB12
2266-337ZN1
2266-337ZN16
2266-337ZN21
2266-337ZN68

PB12

ZN1

ZN16

ZN21

ZN68

L	B	H	LA	OPK
145	15	30	128	10
177	15	30	160	10
209	15	30	192	10
337	15	30	320	5

ROZSTAW
DŁUGOŚĆ
OPAKOWANIE JEDNOSTKOWE
SZEROKOŚĆ
ŚREDNICA
WYSOKOŚĆ
ŚREDNICA PODSTAWY

Wszystkie wymiary podane są w milimetrach

2231

Znal

Pasuje do wieszaka o symbolu 2227 ze strony 69

Nr artykułu
2231-66ZN1
2231-66ZN21

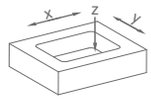

x	63
y	10
z	13

Może być zastosowany w poziomie i w pionie

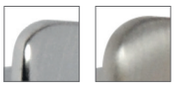

ZN1 ZN21

L	B	H	OPK
66	13	17	10

2211

Znal

Nr artykułu
2211-202ZN1
2211-202ZN21
2211-266ZN1
2211-266ZN21

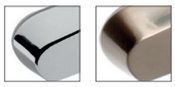

ZN1 ZN21

L	B	H	LA	OPK
203	8	28	160	10
267	8	28	224	5

2210

Znal

Nr artykułu
2210-150ZN1
2210-150ZN21
2210-270ZN1
2210-270ZN21

ZN1 ZN21

L	B	H	LA	OPK
150	8	27	128	10
270	8	27	256	5

2198

Znal

Nr artykułu
2198-173ZN1
2198-173ZN21
2198-173ZN63
2198-333ZN1
2198-333ZN21
2198-333ZN63

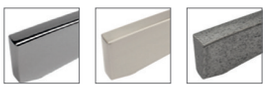

ZN1 ZN21 ZN63

L	B	H	LA	OPK
173	12	31	160	10
333	12	31	320	5

2197

Znal

Nr artykułu
2197-214ZN1
2197-214ZN21
2197-214ZN66
*2197-214ZN75**
2197-374ZN1
2197-374ZN21

* Kolor antyczny, dopuszczalne są różnice w odcieniu ze względu na ręczną metodę obróbki.

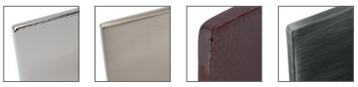

ZN1 ZN21 ZN66 ZN75

L	B	H	LA	OPK
214	10	30	128	10
374	10	30	288	5

2184

Znal - tworzywo sztuczne

Nr artykułu
2184-137ZN1GH1
2184-137ZN1GH2
2184-137ZN21GH1
2184-137ZN21GH2
2184-200ZN1GH1
2184-200ZN1GH2
2184-200ZN21GH1
2184-200ZN21GH2

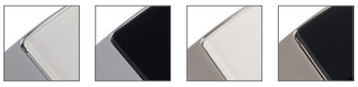

ZN1GH1 ZN1GH2 ZN21GH1 ZN21GH2

L	B	H	LA	OPK
137	30	26	96	10
200	30	26	160	10

2183

Znal

Nr artykułu
2183-104ZN1
2183-104ZN21
2183-168ZN1
2183-168ZN21
2183-328ZN1
2183-328ZN21

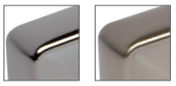

ZN1 ZN21

L	B	H	LA	OPK
104	10	36	96	10
168	10	36	160	10
328	10	36	320	5

2182

Znal

Nr artykułu
2182-118ZN1
2182-118ZN21
2182-118ZN63
2182-182ZN1
2182-182ZN21
2182-182ZN63
2182-342ZN1
2182-342ZN21

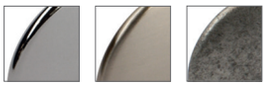

ZN1 ZN21 ZN63

L	B	H	LA	OPK
118	8	33	96	10
182	8	33	160	10
342	8	33	320	5

2170

Znal - tworzywo sztuczne

Nr artykułu
2170-168ZN1A3
2170-168ZN1A4
2170-168ZN21A3
2170-168ZN21A4

ZN1A3 ZN1A4 ZN21A3 ZN21A4

L	B	H	LA	OPK
168	10	28	128/160	10

2159

Znal - stal

Nr artykułu
01 *2159-40PB12*
2159-40ZN1
2159-40ZN21
02 *2159-50ZN1*
2159-50ZN21
03 *2159-70ZN1*
2159-70ZN21

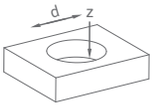

	01	02	03
d	35	40	60
z	14	14	14

PB12 ZN1 ZN21

D	H	OPK
40	16	10
50	16	10
70	16	10

ROZSTAW · DŁUGOŚĆ · OPAKOWANIE JEDNOSTKOWE · SZEROKOŚĆ · ŚREDNICA · WYSOKOŚĆ · ŚREDNICA PODSTAWY

2157

Znal

Nr artykułu
2157-161ZN1
2157-161ZN21
2157-161ZN63
*2157-161ZN75**
*2157-161ZN78**
*2157-161ZN83**

* Kolor antyczny, dopuszczalne są różnice w odcieniu ze względu na ręczną metodę obróbki.

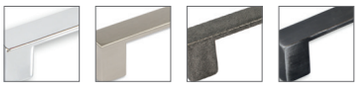

ZN1 ZN21 ZN63 ZN75

ZN78 ZN83

L	B	H	LA	OPK
162	20	27	128	10

2152

Znal - stal

Nr artykułu
01 *2152-46PB21*
2152-46ZN1

02 *2152-56ZN21*

03 *2152-76PB21*
2152-76ZN1
2152-76ZN21

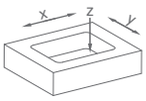

	01	02	03
x	40	50	70
y	40	50	70
z	11	14	14

PB21 ZN1 ZN21

L	B	H	OPK
46	46	13	10
56	56	16	10
76	76	16	10

2151

Znal - stal

Nr artykułu
2151-90ZN1
2151-90ZN21

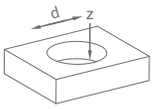

d	70
z	14

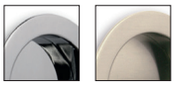

ZN1 ZN21

D	H	OPK
90	16	10

2149

Znal

Nr artykułu
2149-144ZN31

ZN31

L	B	H	LA	OPK
144	24	24	96	10

2148

Znal

Nr artykułu
2148-30ZN31

ZN31

D	D/S	H	OPK
30	12	23	10

2113

Znal

Nr artykułu
2113-137ZN1
2113-137ZN21
2113-168ZN1
2113-168ZN21
2113-200ZN1
2113-200ZN21
2113-232ZN1
2113-232ZN21
2113-265ZN1
2113-265ZN21

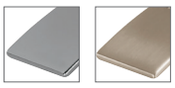

ZN1 ZN21

L	B	H	LA	OPK
137	30	20	96	10
168	30	21	128	10
200	30	23	160	10
232	30	23	192	10
265	30	26	224	10

2110

Aluminium

Pasuje do wieszaka na ręczniki o symbolu 2142 ze strony 69

Nr artykułu
2110-252AL1
2110-252AL74
2110-252ZN1
2110-252ZN21
2110-284AL1
2110-284AL74
2110-284ZN1
2110-284ZN21
2110-316AL1
2110-316ZN1
2110-316ZN21
2110-348AL1
2110-348AL74
2110-348ZN1
2110-348ZN21
2110-412AL1
2110-412ZN1
2110-412ZN21
2110-444AL1
2110-444ZN1
2110-444ZN21
2110-476AL1
2110-476ZN1
2110-476ZN21
2110-508AL1
2110-508AL74
2110-508ZN1
2110-508ZN21
2110-604AL1
2110-604ZN1
2110-604ZN21
2110-764AL1
2110-764AL74
2110-764ZN1
2110-764ZN21
2110-908AL74

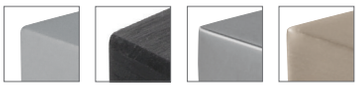

AL1 AL74 ZN1 ZN21

L	B	H	LA	OPK
252	10	29	128/224	5
284	10	29	160/256	5
316	10	29	192/288	5
348	10	29	224/320	5
412	10	29	288/384	5
444	10	29	320/416	5
476	10	29	352/448	5
508	10	29	384/480	5
604	10	29	480/576	5
764	10	29	640/736	5
908*	10	29	2x368/416	5

* 3 stopki

2108

Znal

Nr artykułu
2108-104PB1
2108-104PB12
2108-104PB21
2108-104ZN1
2108-104ZN5
2108-104ZN21
*2108-104ZN75**
*2108-104ZN79**
2108-136PB1
2108-136PB12
2108-136PB21
2108-136PB32C
2108-136ZN1
2108-136ZN5
2108-136ZN21
*2108-136ZN75**
*2108-136ZN78**
*2108-136ZN79**
*2108-136ZN83**
2108-168PB1
2108-168PB12
2108-168PB21
2108-168PB32C
2108-168ZN1
2108-168ZN5
2108-168ZN21
2108-168ZN74
*2108-168ZN75**
*2108-168ZN78**
*2108-168ZN79**
*2108-168ZN83**
2108-200PB1
2108-200PB12
2108-200PB21
2108-200PB32C
2108-200ZN1
2108-200ZN5
2108-200ZN21
*2108-200ZN75**
*2108-200ZN79**
*2108-200ZN83**
2108-232PB12
2108-232PB21
2108-232PB32C
2108-232ZN1
2108-232ZN21
2108-232ZN74
*2108-232ZN83**
2108-328PB12
2108-328PB21
2108-328ZN1
2108-328ZN21
*2108-328ZN78**

* Kolor antyczny, dopuszczalne są różnice w odcieniu ze względu na ręczną metodę obróbki.

PB1 PB12 PB21 PB32C
ZN1 ZN5 ZN21 ZN74
ZN75 ZN78 ZN79 ZN83

L	B	H	LA	OPK
104	8	28	96	10
136	8	28	128	10
168	8	28	160	10
200	8	28	192	10
232	8	28	224	10
328	8	28	320	10

2087F

Znal

Nr artykułu
2087F-30PB12
2087F-30ZN1
2087F-30ZN21
*2087F-30ZN77**
*2087F-30ZN78**
*2087F-30ZN79**
*2087F-30ZN83**

* Kolor antyczny, dopuszczalne są różnice w odcieniu ze względu na ręczną metodę obróbki.

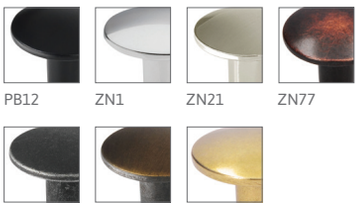

PB12 ZN1 ZN21 ZN77
ZN78 ZN79 ZN83

D	D/S	H	OPK
30	10	22	10

ROZSTAW
DŁUGOŚĆ
OPAKOWANIE JEDNOSTKOWE
SZEROKOŚĆ
ŚREDNICA
WYSOKOŚĆ
ŚREDNICA PODSTAWY

Wszystkie wymiary podane są w milimetrach

2084

Znal

Nr artykułu
2084-181ZN1
2084-181ZN16
2084-181ZN21
*2084-181ZN75**
*2084-181ZN83**

* Kolor antyczny, dopuszczalne są różnice w odcieniu ze względu na ręczną metodę obróbki.

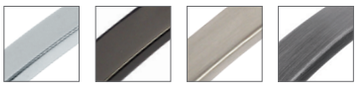

ZN1 ZN16 ZN21 ZN75

ZN83

L	B	H	LA	OPK
180	15	25	160	10

2057

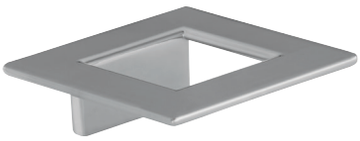

Znal

Nr artykułu
2057-75PB21
2057-75ZN1
2057-75ZN21

PB21 ZN1 ZN21

L	B	H	LA	OPK
76	76	24	32	10

2053

Znal

Nr artykułu
2053-80PB21
2053-80ZN1
2053-80ZN21

PB21 ZN1 ZN21

L	B	H	LA	OPK
80	80	25	32	10

2042

Znal - stal

Nr artykułu
2042-197PB21
2042-197ZN1
2042-197ZN21

PB21 ZN1 ZN21

L	B	H	LA	OPK
197	54	20	160	10

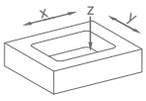

x	175
y	49
z	15

2039

Znal

Nr artykułu
2039-38PB12
2039-38ZN10
2039-38ZN21
2039-38ZN28

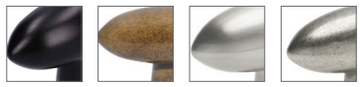

PB12 ZN10 ZN21 ZN28

L	D/S	B	H	OPK
38	13	16	30	10

2027

Znal

Nr artykułu
2027-108ZN1
2027-108ZN2
2027-108ZN21
2027-140PB1
2027-140PB12
2027-140ZN1
2027-140ZN2
2027-140ZN21
2027-140ZN63
2027-172PB1
2027-172PB12
2027-172ZN1
2027-172ZN2
2027-172ZN21
2027-172ZN63
*2027-172ZN75**
*2027-172ZN77**
*2027-172ZN78**
2027-204PB1
2027-204PB12
2027-204ZN1
2027-204ZN2
2027-204ZN21
2027-204ZN63
*2027-204ZN75**
2108-332ZN1
2108-332ZN2
2108-332ZN21

* Kolor antyczny, dopuszczalne są różnice w odcieniu ze względu na ręczną metodę obróbki.

L	B	H	LA	OPK
108	9	30	96	10
140	9	30	128	10
172	9	30	160	10
204	9	30	192	10
332	9	30	320	5

2014

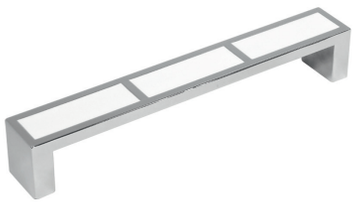

Znal

Nr artykułu
2014-136ZN1ZN35
2014-136ZN1ZN61

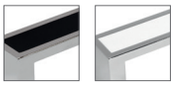

L	B	H	LA	OPK
136	20	22	128	10

2013

Znal

Nr artykułu
2013-39ZN1ZN35
2013-39ZN1ZN61

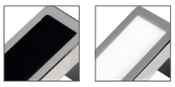

L	B	H	OPK
39	20	22	10

2011

Znal

Nr artykułu
2011-50PB12
2011-50ZN1
2011-50ZN10
2011-50ZN21
2011-50ZN28
2011-60ZN21

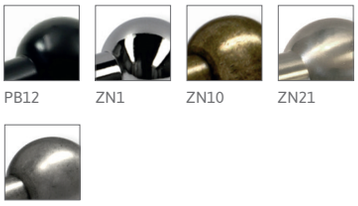

L	D/S	H	OPK
50	20	40	10
60	22	45	10

ROZSTAW
DŁUGOŚĆ
OPAKOWANIE JEDNOSTKOWE
SZEROKOŚĆ
ŚREDNICA
WYSOKOŚĆ
ŚREDNICA PODSTAWY

Wszystkie wymiary podane są w milimetrach

1975

Aluminium

Nr artykułu
1975-168ZN2
1975-168ZN21

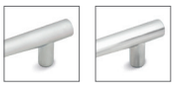

ZN2 ZN21

L	B	H	LA	OPK
168	13	32	128	10

1973

Znal - tworzywo sztuczne

Pasuje do wieszaków o symbolu 1979 i 1980 ze strony 70

Nr artykułu
1973-106ZN1A4
1973-106ZN29A4
1973-106ZN31A78
1973-138ZN1A4
1973-138ZN29A4
1973-138ZN31A78

ZN1A4 ZN29A4 ZN31A78

L	B	H	LA	OPK
106	18	25	96	10
138	23	27	128	10

1971

Znal - tworzywo sztuczne

Pasuje do wieszaków o symbolu 1979 i 1980 ze strony 70

Nr artykułu
1971-23ZN1A4
1971-23ZN29A4
1971-23ZN31A78
1971-30ZN1A4
1971-30ZN29A4
1971-30ZN31A78

ZN1A4 ZN29A4 ZN31A78

D	D/S	H	OPK
23	12	24	10
30	16	26	10

1908F

Znal

Nr artykułu
1908F-42ZN2

ZN2

L	B	H	LA	OPK
42	10	27	32	10

1907F

Znal

Nr artykułu
1907F-48PB26
1907F-80PB26
1907F-80ZN1
1907F-140PB26
1907F-140ZN21

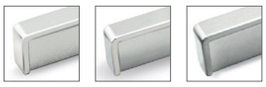

PB26 ZN1 ZN21

L	B	H	LA	OPK
48	9	18	32	10
81	9	18	64	10
141	9	18	96	10

1906F

Aluminium

Nr artykułu
1906F-64AL1
1906F-84AL1
1906F-148AL1
1906F-180AL1
1906F-340AL1
1906F-660AL1

AL1

L	B	H	LA	OPK
64	12	23	32	10
84	12	23	64	10
148	12	23	128	10
180	12	23	160	10
340	12	23	320	5
660*	12	23	2x286	5

* 3 otwory na śruby

1889

Znal - tworzywo sztuczne

Nr artykułu
1889-67ZN29A4
1889-67ZN31A78

ZN29A4 ZN31A78

L	D/S	B	H	OPK
67	10	22	22	10

1881

Znal - tworzywo sztuczne

Nr artykułu
1881-130ZN29A4
1881-130ZN31A78

ZN29A4 ZN31A78

L	B	H	LA	OPK
129	22	27	96	10

1874

Znal

Nr artykułu
1874-365ZN10

ZN10

L	B	H	LA	OPK
368	38	58	128	1

Pasuje do listwy wieszakowej o symbolu 2088 ze strony 69

ROZSTAW · DŁUGOŚĆ · OPAKOWANIE JEDNOSTKOWE · SZEROKOŚĆ · ŚREDNICA · WYSOKOŚĆ · ŚREDNICA PODSTAWY

Wszystkie wymiary podane są w milimetrach

1867

Aluminium

Nr artykułu
1867-150AL1
1867-182AL1
1867-214AL1
1867-272AL1
1867-310AL1
1867-322AL1
1867-472AL1
1867-572AL1
1867-672AL1
1867-768AL1
1867-772AL1
1867-872AL1
1867-1072AL1
1867-1149AL1

AL1

L	B	H	LA	OPK
150	12	33	128	10
182	12	33	160	10
214	12	33	192	10
273	12	33	250	10
310	12	33	288	10
322	12	33	300	10
472	12	33	450	5
572	12	33	550	5
671	12	33	650	5
769	12	33	746	5
771*	12	33	2x374	5
873*	12	33	2x425	5
1072*	12	33	2x525	5
1149*	12	33	2x563	5

* 3 stopki

1855

Znal

Nr artykułu
1855-34ZN10
1855-34ZN21
1855-34ZN28

ZN10

ZN21

ZN28

L	B	H	OPK
35	23	26	10

1816

Znal

Pasuje do wieszaka o symbolu 1821 ze strony 71

Nr artykułu
1816-44ZN4
1816-44ZN21
1816-44ZNS5
1816-69ZN21
1816-69ZNS5

ZN4

ZN21

ZNS5

L	B	H	LA	OPK
43	58	11	0	10
69	58	11	32	10

1761

Znal

Nr artykułu
1761-103ZN1
1761-103ZN10
1761-103ZN21
1761-103ZN27
1761-103ZN28
1761-103ZN29
*1761-103ZN75**
*1761-103ZN79**

* Kolor antyczny, dopuszczalne są różnice w odcieniu ze względu na ręczną metodę obróbki.

ZN1

ZN10

ZN21

ZN27

ZN28

ZN29

ZN75

ZN79

L	B	H	LA	OPK
103	31	24	64	10

1750

Znal

Nr artykułu
1750-193PB21
1750-193ZN1
1750-193ZN16
1750-193ZN21

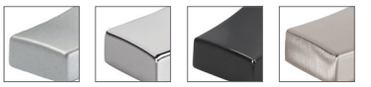

PB21 ZN1 ZN16 ZN21

L	B	H	LA	OPK
193	24	28	160	10

1746

Znal

Nr artykułu
1746-35PB21
1746-35ZN1
1746-35ZN21
1746-35ZN74
1746-40ZN21

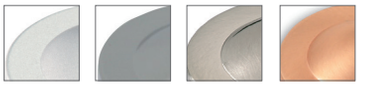

PB21 ZN1 ZN21 ZN74

D	D/S	H	OPK
34	14	30	10
40	14	30	10

1682

Znal

Nr artykułu
1682-83ZN10
1682-83ZN29

Możliwość wstawienia opisu

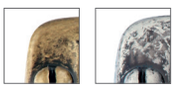

ZN10 ZN29

L	B	H	LA	OPK
83	63	26	32	10

1681

Znal

Nr artykułu
1681-144ZN10
1681-144ZN29

ZN10 ZN29

L	B	H	LA	OPK
143	36	30	96	10

1666

Znal

Nr artykułu
1666-136PB21
1666-136ZN1
1666-136ZN21
1666-232PB21
1666-232ZN1
1666-232ZN21

PB21 ZN1 ZN21

L	B	H	LA	OPK
136	16	23	128	10
232	16	22	224	10

ROZSTAW
DŁUGOŚĆ
OPAKOWANIE JEDNOSTKOWE
SZEROKOŚĆ
ŚREDNICA
WYSOKOŚĆ
ŚREDNICA PODSTAWY

Wszystkie wymiary podane są w milimetrach

1595

Znal

Nr artykułu
1595-29PB1
1595-29PB12
1595-29PB21
1595-29ZN1
1595-29ZN4
1595-29ZN5
1595-29ZN21
*1595-29ZN75**
*1595-29ZN79**

* Kolor antyczny, dopuszczalne są różnice w odcieniu ze względu na ręczną metodę obróbki.

PB1 PB12 PB21 ZN1
ZN4 ZN5 ZN21 ZN75
ZN79

L	B	H	LA	OPK
29	14	24	16	10

1581

Znal

Nr artykułu
1581-16PB21
1581-16ZN1
1581-16ZN5
1581-16ZN21

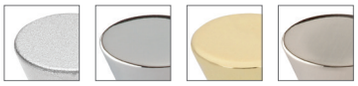

PB21 ZN1 ZN5 ZN21

D	D/S	H	OPK
15	7	24	10

1580

Znal

Nr artykułu
1580-112PB21
1580-112ZN1

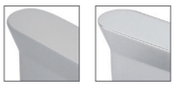

PB21 ZN1

L	B	H	LA	OPK
111	15	24	96	10

1579

Znal

Nr artykułu
1579-37ZN10
1579-37ZN29

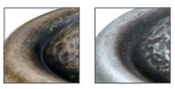

ZN10 ZN29

D	D/S	H	OPK
37	12	28	10

1578

Znal

Nr artykułu
1578-43ZN10
1578-43ZN29

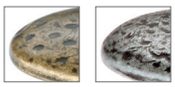

ZN10 ZN29

L	B	H	D/S	OPK
42	31	27	9	10

1577

Znal

Nr artykułu
1577-110ZN10
1577-110ZN29

ZN10 ZN29

L	B	H	LA	OPK
107	13	34	96	10

1576

Znal

Nr artykułu
1576-12PB21
1576-12ZN1
1576-12ZN4
1576-12ZN5
1576-12ZN21

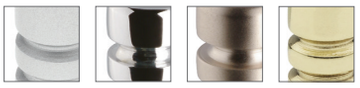

PB21 ZN1 ZN4 ZN5

ZN21

D	D/S	H	OPK
12	12	26	10

1548

Znal

Nr artykułu
1548-18ZN10
1548-18ZN29

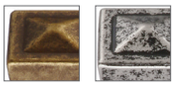

ZN10 ZN29

L	B	H	OPK
18	18	27	10

1546

Znal

Nr artykułu
1546-137ZN10
1546-137ZN29

ZN10 ZN29

L	B	H	OPK
135	30	26	10

1536

Znal

Nr artykułu
1536-122ZN10
1536-122ZN29

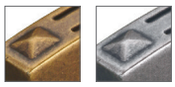

ZN10 ZN29

L	B	H	LA	OPK
121	16	32	96	10

ROZSTAW
DŁUGOŚĆ
OPAKOWANIE JEDNOSTKOWE
SZEROKOŚĆ
ŚREDNICA
WYSOKOŚĆ
ŚREDNICA PODSTAWY

Wszystkie wymiary podane są w milimetrach

1534

Znal

Nr artykułu
1534-130PB12
1534-130ZN9
1534-130ZN10
1534-130ZN29

PB12 ZN9 ZN10 ZN29

L	B	H	LA	OPK
130	30	27	96	10

1533

Znal

Nr artykułu
1533-33PB12
1533-33ZN1
1533-33ZN9
1533-33ZN10
1533-33ZN21
1533-33ZN29
*1533-33ZN83**

* Kolor antyczny, dopuszczalne są różnice w odcieniu ze względu na ręczną metodę obróbki.

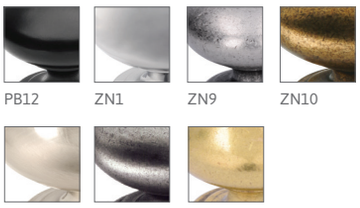

PB12 ZN1 ZN9 ZN10
ZN21 ZN29 ZN83

D	D/S	H	OPK
33	24	28	10

1517

Znal

Nr artykułu
1517-212PB21

PB21

L	B	H	LA	OPK
212	20	20	192	10

1499

Znal

Nr artykułu
1499-16PB21
1499-16ZN1
1499-16ZN4
1499-16ZN5
1499-16ZN21
*1499-16ZN78**
*1499-16ZN79**

* Kolor antyczny, dopuszczalne są różnice w odcieniu ze względu na ręczną metodę obróbki.

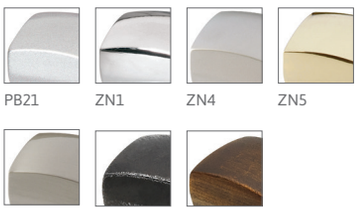

PB21 ZN1 ZN4 ZN5
ZN21 ZN78 ZN79

L	B	H	OPK
16	16	26	10

1366

Znal

Nr artykułu
1366-41ZN10
1366-41ZN36

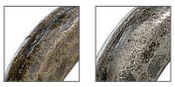

ZN10 ZN36

L	B	H	OPK
41	33	38	10

1323

Znal

Nr artykułu
1323-120ZN4
1323-120ZN5
1323-120ZN8
1323-120ZN10

ZN4 ZN5 ZN8 ZN10

L	B	H	LA	OPK
120	23	24	96	10

1246

Znal

Nr artykułu
1246-123ZN1
1246-123ZN4
1246-123ZN5
1246-170ZN4

ZN1 ZN4 ZN5

L	B	H	LA	OPK
123	12	24	96	10
165	14	25	128	10

1197

Znal

Nr artykułu
1197-110ZN8
1197-110ZN10

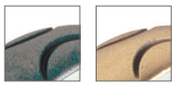

ZN8 ZN10

L	B	H	LA	OPK
110	12	26	96	10

1196

Znal

Nr artykułu
1196-76ZN8
1196-76ZN10

ZN8 ZN10

L	B	H	LA	OPK
76	14	27	64	10

1029

Znal

Nr artykułu
1029-147PB12
1029-147ZN1
1029-147ZN2
1029-147ZN4
1029-147ZN5
1029-147ZN21

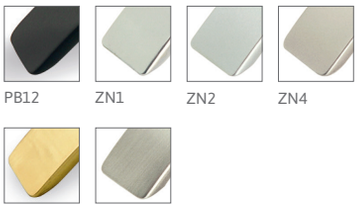

PB12 ZN1 ZN2 ZN4
ZN5 ZN21

L	B	H	LA	OPK
146	15	30	128	10

ROZSTAW
DŁUGOŚĆ
OPAKOWANIE JEDNOSTKOWE
SZEROKOŚĆ
ŚREDNICA
WYSOKOŚĆ
ŚREDNICA PODSTAWY

Wszystkie wymiary podane są w milimetrach

1026

Znal

Nr artykułu
1026-135PB1
1026-135PB12
1026-135ZN1
1026-135ZN2
1026-135ZN4
1026-135ZN5
1026-135ZN10
1026-135ZN21

PB1 PB12 ZN1 ZN2

ZN4 ZN5 ZN10 ZN21

L	B	H	LA	OPK
135	14	26	96	10

1003

Znal

Nr artykułu
1003-79ZN21

ZN21

L	B	H	LA	OPK
78	28	23	64	10

920

Znal

Nr artykułu
920-28PB12
920-28ZN1
920-28ZN2
920-28ZN5
920-28ZN10

PB12 ZN1 ZN2 ZN5 ZN10

D	D/S	H	OPK
28	8	19	10

872

Znal

Nr artykułu
872-24PB12
872-24ZN1
872-24ZN2
872-24ZN4
872-24ZN5
872-24ZN21
872-24ZN87

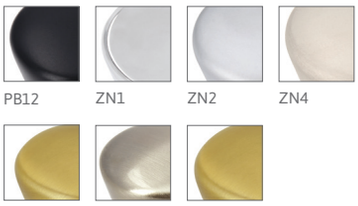

PB12 ZN1 ZN2 ZN4 ZN5 ZN21 ZN87

D	D/S	H	OPK
24	12	27	10

885

Stal

Nr artykułu
885-178ZN1
885-178ZN2
885-178ZN4
885-178ZN21
885-208ZN1
885-208ZN2
885-208ZN4
885-208ZN21
885-240ZN1
885-240ZN2
885-240ZN4
885-240ZN21
885-320ZN1
885-320ZN2
885-320ZN4
885-320ZN21
885-368ZN1
885-368ZN2
885-368ZN4
885-368ZN21
885-416ZN1
885-416ZN2
885-416ZN4
885-416ZN21
885-512ZN1
885-512ZN2
885-512ZN4
885-512ZN21
885-559ZN1
885-559ZN2
885-559ZN4
885-559ZN21
885-635ZN1
885-635ZN2
885-635ZN4
885-635ZN21
885-688ZN1
885-688ZN2
885-688ZN4
885-816ZN1
885-816ZN2
885-816ZN4
885-835ZN2
885-835ZN21
885-1449ZN4

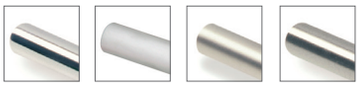

ZN1 ZN2 ZN4 ZN21

L	B	H	LA	OPK
178	12	32	96	5
208	12	32	128	5
240	12	32	160	5
320	12	32	240	5
368	12	32	288	5
416	12	32	336	5
512	12	32	432	5
559	12	32	480	5
635	12	32	552	5
688	12	32	608	5
816	12	32	736	5
835	12	32	775	5
1449*	12	32	2x684	5

* 3 stopki

ROZSTAW
DŁUGOŚĆ
OPAKOWANIE JEDNOSTKOWE
SZEROKOŚĆ
ŚREDNICA
WYSOKOŚĆ
ŚREDNICA PODSTAWY

Wszystkie wymiary podane są w milimetrach

819

Znal

Nr artykułu
819-16PB1
819-16ZN1
819-16ZN4
819-16ZN5
819-16ZN15

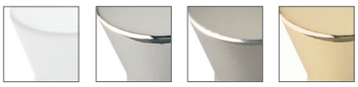

PB1 ZN1 ZN4 ZN5

ZN15

D	D/S	H	OPK
16	8	20	10

812

Znal

Nr artykułu
812-86ZN10
812-120ZN10

ZN10

L	B	H	LA	OPK
86	22	24	64	10
121	25	24	96	10

809

Znal

Nr artykułu
809-130PB12
809-130ZN1
809-130ZN2
809-130ZN4
809-130ZN5
809-130ZN21
809-165PB12
809-165ZN1
809-165ZN2
809-165ZN4
809-165ZN5
809-165ZN21

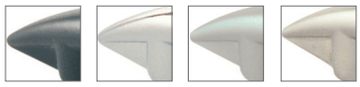

PB12 ZN1 ZN2 ZN4

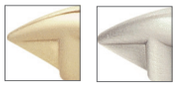

ZN5 ZN21

L	B	H	LA	OPK
130	12	29	96	10
165	13	30	128	10

753

Znal

Nr artykułu
753-60ZN21

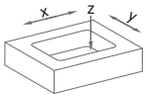

x	54
y	42
z	10

ZN21

L	B	H	LA	OPK
60	47	12	32	10

564

Znal

Nr artykułu
564-40ZN8
564-40ZN10

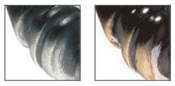

ZN8 ZN10

L	B	H	OPK
41	39	14	10

563

Znal

Nr artykułu
563-105ZN8
563-105ZN10

ZN8 ZN10

L	B	H	LA	OPK
104	15	32	96	10

489

Znal

Nr artykułu
489-26ZN1
489-26ZN4
489-26ZN10
489-30ZN4
489-30ZN5
489-30ZN10
489-35ZN4
489-35ZN5
489-35ZN10

ZN1 ZN4 ZN5 ZN10

D	D/S	H	OPK
26	18	20	10
30	17	22	10
35	17	23	10

ROZSTAW
DŁUGOŚĆ
OPAKOWANIE JEDNOSTKOWE
SZEROKOŚĆ
ŚREDNICA
WYSOKOŚĆ
ŚREDNICA PODSTAWY

Wszystkie wymiary podane są w milimetrach

2372

Stal nierdzewna

Nr artykułu
2372-32N1
2372-32N6
2372-96N1
2372-96N6
2372-192N1
2372-192N6

N1

N6

L	B	H	LA	OPK
32	40	20	16	10
96	40	20	64	10
192	40	20	160	10

2277

Stal nierdzewna

Nr artykułu
2277-10N1
2277-15N1

N1

L	B	H	OPK
10	10	22	10
15	15	25	10

2275

Stal nierdzewna

Nr artykułu
2275-16N1
2275-20N1
2275-23N1

N1

D	D/S	H	OPK
16	11	19	10
20	14	24	10
23	16	28	10

1739

Stal nierdzewna

Nr artykułu
1739-170N1
1739-202N1
1739-234N1
1739-330N1
1739-490N1

N1

L	B	H	LA	OPK
170	40	40	160	5
202	40	40	192	5
234	40	40	224	5
330	40	40	320	5
490	40	40	480	5

1585

Stal nierdzewna

Nr artykułu
1585-79N1
1585-111N1
1585-143N1
1585-175N1
1585-207N1
1585-335N1

N1

L	B	H	LA	OPK
79	15	40	64	10
111	15	40	96	10
143	15	40	128	10
175	15	40	160	10
207	15	40	192	10
335	15	40	320	10

ROZSTAW
DŁUGOŚĆ
OPAKOWANIE JEDNOSTKOWE
SZEROKOŚĆ
ŚREDNICA
WYSOKOŚĆ
ŚREDNICA PODSTAWY

EDELSTAHL Rostfrei INOX STAINLESS STEEL

Wszystkie wymiary podane są w milimetrach

1406

Stal nierdzewna

Nr artykułu
1406-76N1
1406-108N1
1406-140N1
1406-172N1
1406-204N1
1406-236N1
1406-332N1
1406-396N1
1406-492N1
1406-748N1

N1

L	B	H	LA	OPK
76	12,6	32,7	64	10
108	12,6	32,7	96	10
140	12,6	32,7	128	10
172	12,6	32,7	160	10
204	12,6	32,7	192	10
236	12,6	32,7	224	10
332	12,6	32,7	320	10
396	12,6	32,7	384	10
492	12,6	32,7	480	5
748	12,6	32,7	736	5

1404

Stal nierdzewna

Nr artykułu
1404-10N1
1404-15N1
1404-18N1
1404-18N4
1404-21N1
1404-30N1

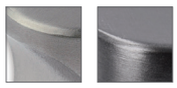

N1 N4

D	D/S	H	OPK
10	10	21	10
15	15	22	10
18	18	24	10
21	21	26	10
30	30	31	10

1403

Stal nierdzewna

Nr artykułu
1403-15N1
1403-20N1
1403-20N4
1403-24N1
1403-24N4
1403-29N1

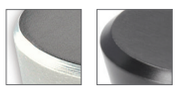

N1 N4

D	D/S	H	OPK
15	8	20	10
20	11	24	10
24	14	29	10
29	18	35	10

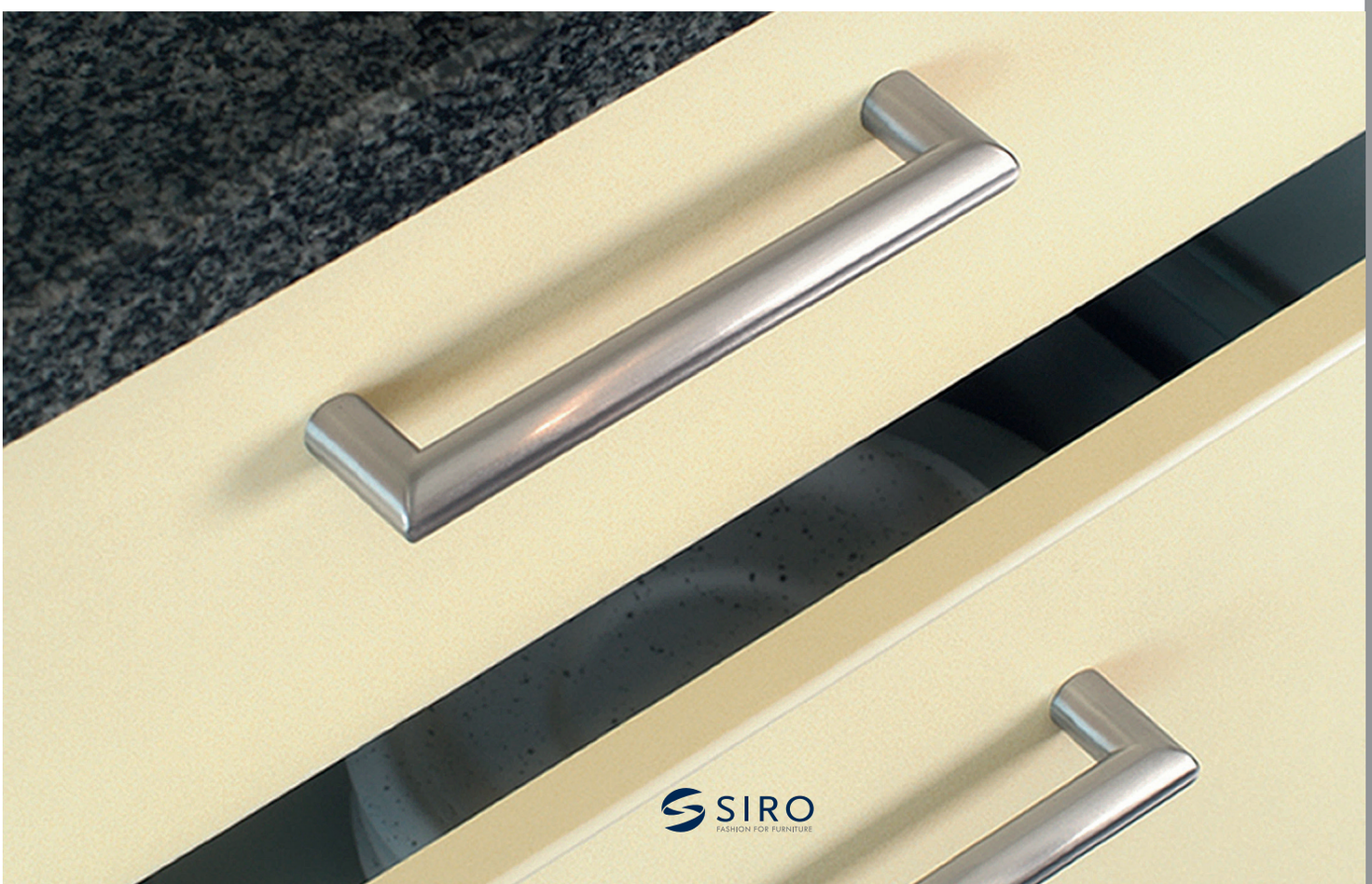

2198 MADE WITH SWAROVSKI® ELEMENTS

Znal

Nr artykułu
2198-173ZN1J13F1
2198-173ZN21J13F1
2198-333ZN1J13F1
2198-333ZN21J13F1

2198-173J13F1 - 6 kryształów
2198-333J13F1 - 10 kryształów

ZN1J13F1 ZN21J13F1

L	B	H	LA	OPK
173	12	31	160	5
333	12	31	320	5

2108 MADE WITH SWAROVSKI® ELEMENTS

Znal

Nr artykułu
2108-136ZN1J13F1
2108-136ZN21J13F1
2108-200ZN1J13F5
2108-200ZN21J13F5

2108-136J13F1 - 7 kryształów
2108-200J13F5 - 10 kryształów

ZN1J13F1 ZN21J13F1 ZN1J13F5 ZN21J13F5

L	B	H	LA	OPK
136	8,5	28	128	5
200	8,5	28	192	5

2053 MADE WITH SWAROVSKI® ELEMENTS

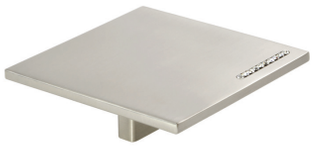

Znal

Nr artykułu
2053-80ZN1J13F1
2053-80ZN21J13F1

2053-80J13F1 - 10 kryształów

ZN1J13F1 ZN21J13F1

L	B	H	LA	OPK
80	80	25	32	5

2040 MADE WITH SWAROVSKI® ELEMENTS

Znal

Nr artykułu
2040-20PB21J3
2040-20ZN1J3
2040-20ZN21J3

PB21J3 ZN1J3 ZN21J3

L	B	H	D/S	OPK
20	20	23	11	10

2038 MADE WITH SWAROVSKI® ELEMENTS

Znal

Nr artykułu
2038-110PB21J3
2038-110ZN1J3
2038-110ZN21J3
2038-142PB21J3
2038-142ZN1J3
2038-142ZN21J3

PB21J3 ZN1J3 ZN21J3

L	B	H	LA	OPK
110	14	22,5	96	10
142	14	22,5	128	10

ROZSTAW
DŁUGOŚĆ
OPAKOWANIE JEDNOSTKOWE
SZEROKOŚĆ
ŚREDNICA
WYSOKOŚĆ
ŚREDNICA PODSTAWY

Wszystkie wymiary podane są w milimetrach

2037 MADE WITH SWAROVSKI® ELEMENTS

Znal

Nr artykułu
2037-24ZN1J3
2037-24ZN21J3

ZN1J3

ZN21J3

D	D/S	H	OPK
24	10	25	10

2036 MADE WITH SWAROVSKI® ELEMENTS

Znal

Nr artykułu
2036-16ZN1J3
2036-16ZN21J3

ZN1J3

ZN21J3

L	B	H	OPK
16	16	21	10

2027 MADE WITH SWAROVSKI® ELEMENTS

Znal

Nr artykułu
2027-172ZN1J13F2
2027-172ZN21J13F2

2027-172J13F2 - 10 kryształów

ZN1J13F2

ZN21J13F2

L	B	H	LA	OPK
172	9	31	160	5

1700

Znal - porcelana

Nr artykułu
1700-29PC5ZN29
1700-29PC5ZN48
1700-29PF21ZN29
1700-29PF21ZN48
1700-29PF27ZN29
1700-29PF28ZN48
1700-29PF29ZN48

PC5ZN29 PC5ZN48 PF21ZN29 PF21ZN48
PF27ZN29 PF28ZN48 PF29ZN48

D	D/S	H	OPK
29	25	23	10

1699

Znal - porcelana

Nr artykułu
1699-107PC5ZN29
1699-107PC5ZN48
1699-107PC6ZN10
1699-107PF21ZN29
1699-107PF21ZN48
1699-107PF27ZN29
1699-107PF28ZN48
1699-107PF29ZN48

PC5ZN29 PC5ZN48 PC6ZN10 PF21ZN29
PF21ZN48 PF27ZN29 PF28ZN48 PF29ZN48

L	B	H	LA	OPK
107	19	27	96	10

SP65

Porcelana - znal z gwintem M4

Nr artykułu
SP65-34PC6ZN10
SP65-34White/ZN21

PC6ZN10 *White/ZN21*

D	D/S	H	OPK
34	26*/14**	28	10

* *z podkładką*
** *bez podkładki*

GL02

Szkło - mosiądz

Nr artykułu
GL02-40GF1MS4

GF1MS4

D	H	OPK
40	32	1

GL01

Szkło - znal

Nr artykułu
GL01-32GF1ZN1

GF1ZN1

D	H	OPK
31	42	1

ROZSTAW
DŁUGOŚĆ
OPAKOWANIE JEDNOSTKOWE
SZEROKOŚĆ
ŚREDNICA
WYSOKOŚĆ
ŚREDNICA PODSTAWY

Wszystkie wymiary podane są w milimetrach

SIRO
FASHION FOR FURNITURE

01031

Tworzywo sztuczne

Nr artykułu
01031-60MV7
01031-60MV11

d = 55 mm
z= 16 mm

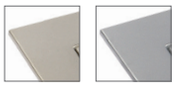

MV7 MV11

L	B	H	LA	OPK
60	60	20	48	10

01028

Tworzywo sztuczne

Nr artykułu
01028-60MV7

d = 55 mm
z= 16 mm

MV7

L	B	H	LA	OPK
60	60	20	48	10

H170

Skóra ekologiczna - znal

Nr artykułu
H170-150LS7ZN21
H170-150LS8ZN21
H170-182LS7ZN21
H170-182LS8ZN21
H170-214LS7ZN21
H170-214LS8ZN21

LS7ZN21 LS8ZN21

L	B	H	LA	OPK
150	20	37	128	10
182	20	37	160	10
214	20	37	192	10

H163

szablon stolarski-ułatwia precyzyjne wyznaczenie otworów montażowych pod uchwyt

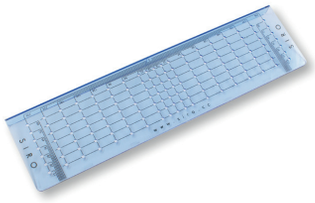

Tworzywo sztuczne

Nr artykułu
H163-288A18V1K

A18

L	B	H	OPK
288	74	17	10

H119

Tworzywo sztuczne - znal z gwintem M4

Nr artykułu
H119-38GE1ZN1
H119-38GE1ZN20

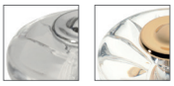

GE1ZN1 GE1ZN20

D	D/S	H	OPK
38	21	31	10

ROZSTAW
DŁUGOŚĆ
OPAKOWANIE JEDNOSTKOWE
SZEROKOŚĆ
ŚREDNICA
WYSOKOŚĆ
ŚREDNICA PODSTAWY

Wszystkie wymiary podane są w milimetrach

M149 profil samoprzylepny

Tworzywo sztuczne

Nr artykułu
M149-2000SK40JE10ADH

SK40JE10

L	B	H	OPK
2000	10	2,3	1

M145 profil samoprzylepny

Tworzywo sztuczne

Nr artykułu
M145-2000SK40JE10ADH

SK40JE10

L	B	H	OPK
2000	5	2,3	1

SMD8246I

Tworzywo sztuczne z gwintem metalowym M4

Nr artykułu
SMD8246I-200MV7
SMD8246I-200MV116

MV7

MV116

L	B	H	LA	OPK
200	26	25,5	128	10

SMD8211

Tworzywo sztuczne - efekt szkła

Nr artykułu
SMD8211-14AC20AC1
SMD8211-14AC21AC1

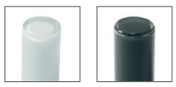

AC20AC1 AC21AC1

D	H	OPK
14	28	10

SMD8198I

Tworzywo sztuczne z gwintem metalowym M4
- efekt szkła

Nr artykułu
SMD8198I-44K1AC1
SMD8198I-44K10AC1

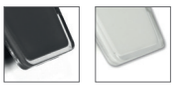

K1AC1 K10AC1

L	B	H	LA	OPK
44	28	22	16	10

SMD8183F

Tworzywo sztuczne - efekt szkła

Nr artykułu
SMD8183F-84K1SN1
SMD8183F-84SK602SN1
SMD8183F-148K1SN1
SMD8183F-148SK602SN1

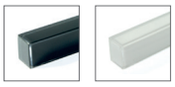

K1SN1 SK602SN1

L	B	H	LA	OPK
84	13	15	64	10
148	13	15	128	10

SMD8137I

AN/GL - Tworzywo sztuczne z gwintem metalowym M4,
LS - Skóra ekologiczna + tworzywo sztuczne
z gwintem metalowym M4

Nr artykułu
SMD8137I-137AN12
SMD8137I-137GL35
SMD8137I-137GL36
SMD8137I-137LS7
SMD8137I-137LS8
SMD8137I-329AN12

AN12 GL35 GL36
LS7 LS8

L	B	H	LA	OPK
137	9	30	128	10
329	9	30	320	5

SMD8059I

LS - Skóra ekologiczna + tworzywo sztuczne
z gwintem metalowym M4,
SNMT - Tworzywo sztuczne z gwintem metalowym M4

Nr artykułu
SMD8059I-176LS7
SMD8059I-176LS8
SMD8059I-176SN1MT1
SMD8059I-240LS7
SMD8059I-240LS8
SMD8059I-240SN1MT1

LS7 LS8 SN1MT1

L	B	H	LA	OPK
176	20	30	160	10
240	20	33	224	5

ROZSTAW
DŁUGOŚĆ
OPAKOWANIE JEDNOSTKOWE
SZEROKOŚĆ
ŚREDNICA
WYSOKOŚĆ
ŚREDNICA PODSTAWY

Wszystkie wymiary podane są w milimetrach

SMD8045

Tworzywo sztuczne

Nr artykułu
SMD8045-36MV2
SMD8045-36MV7

MV2 MV7

L	B	H	OPK
36	36	28	10

SMD8014I

Tworzywo sztuczne z gwintem metalowym M4

Nr artykułu
SMD8014I-184SN1MT1
SMD8014I-214SN1MT1

SN1MT1

L	B	H	LA	OPK
184	20	26	128	10
215	20	26	160	5

SMD8004

Tworzywo sztuczne

Nr artykułu
SMD8004-164MV2
SMD8004-164MV10

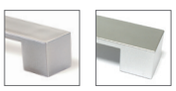

MV2 MV10

L	B	H	LA	OPK
164	25	25	128	10

1888

Znal

Nr artykułu
1888-40ZN50

ZN50

L	D/S	B	H	OPK
40	8	40	21	10

1887

Znal

Nr artykułu
1887-41ZN50

ZN50

L	D/S	B	H	OPK
41	8	60	22	10

1886

Znal

Nr artykułu
1886-36ZN50

ZN50

L	D/S	B	H	OPK
37	8	32	25	10

1885

Znal

Nr artykułu
1885-56ZN50

ZN50

L	D/S	B	H	OPK
56	8	37	20	10

1884

Znal

Nr artykułu
1884-48ZN50

ZN50

L	D/S	B	H	OPK
48	8	59	29	10

Wszystkie wymiary podane są w milimetrach

ROZSTAW
DŁUGOŚĆ
OPAKOWANIE JEDNOSTKOWE
SZEROKOŚĆ
ŚREDNICA
WYSOKOŚĆ
ŚREDNICA PODSTAWY

1883

Znal

Nr artykułu
1883-109ZN50

ZN50

L	B	H	LA	OPK
109	38	29	76	10

1882

Znal

Nr artykułu
1882-56ZN50

ZN50

L	D/S	B	H	OPK
56	8	59	33	10

H243

Tworzywo sztuczne

Nr artykułu
H243-50RU47

RU47

L	D/S	B	H	OPK
52	13	51	25	10

H242

Tworzywo sztuczne

Nr artykułu
H242-62RU46

RU46

L	D/S	B	H	OPK
63	13	56	26	10

H241

Tworzywo sztuczne

Nr artykułu
H241-55RU45

RU45

L	D/S	B	H	OPK
56	13	55	25	10

H235

Tworzywo sztuczne

Materiał miękki - metalowa podstawa z gwintem M4

Nie istnieje ryzyko skaleczenia

Nr artykułu
H235-50RU44

RU44

D	D/S	H	OPK
50	13	24	10

H234

Tworzywo sztuczne

Materiał miękki - metalowa podstawa z gwintem M4

Nie istnieje ryzyko skaleczenia

Nr artykułu
H234-50RU42
H234-50RU43

RU42

RU43

L	D/S	B	H	OPK
52	13	49	25	10

H233

Tworzywo sztuczne

Materiał miękki - metalowa podstawa z gwintem M4

Nie istnieje ryzyko skaleczenia

Nr artykułu
H233-52RU40
H233-52RU41

RU40

RU41

L	D/S	B	H	OPK
54	13	59	26	10

H210R

wersja prawa

Materiał miękki - metalowa podstawa z gwintem M4

Nie istnieje ryzyko skaleczenia

Nr artykułu
H210R-70RU36

RU36

L	D/S	B	H	OPK
70	13	40	28	10

H210L

wersja lewa

Materiał miękki - metalowa podstawa z gwintem M4

Nie istnieje ryzyko skaleczenia

Nr artykułu
H210L-70RU36

RU36

L	D/S	B	H	OPK
70	13	40	28	10

ROZSTAW
DŁUGOŚĆ
OPAKOWANIE JEDNOSTKOWE
SZEROKOŚĆ
ŚREDNICA
WYSOKOŚĆ
ŚREDNICA PODSTAWY

Wszystkie wymiary podane są w milimetrach

SIRO
FASHION FOR FURNITURE

H159

Nr artykułu
H159-50RU15

RU15

L	D/S	B	H	OPK
52	13	48	26	10

Materiał miękki - metalowa podstawa z gwintem M4

Nie istnieje ryzyko skaleczenia

H158

Nr artykułu
H158-51RU14

RU14

L	D/S	B	H	OPK
47	13	35	24	10

Materiał miękki - metalowa podstawa z gwintem M4

Nie istnieje ryzyko skaleczenia

H157

Nr artykułu
H157-50RU13

RU13

D	D/S	H	OPK
49	13	25	10

Materiał miękki - metalowa podstawa z gwintem M4

Nie istnieje ryzyko skaleczenia

H156

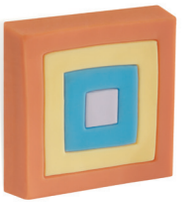

Nr artykułu
H156-40RU12

RU12

L	D/S	B	H	OPK
41	13	41	23	10

Materiał miękki - metalowa podstawa z gwintem M4

Nie istnieje ryzyko skaleczenia

H152

Nr artykułu
H152-44RU8

RU8

L	D/S	B	H	OPK
50	13	46	24	10

Materiał miękki - metalowa podstawa z gwintem M4

Nie istnieje ryzyko skaleczenia

ROZSTAW
DŁUGOŚĆ
OPAKOWANIE JEDNOSTKOWE
SZEROKOŚĆ
ŚREDNICA
WYSOKOŚĆ
ŚREDNICA PODSTAWY

Wszystkie wymiary podane są w milimetrach

H150

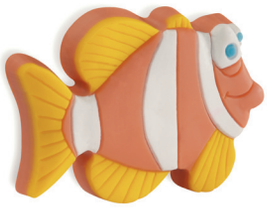

Nr artykułu
H150-53RU6

RU6

L	D/S	B	H	OPK
55	13	39	25	10

Materiał miękki - metalowa podstawa z gwintem M4

Nie istnieje ryzyko skaleczenia

H149

Nr artykułu
H149-44RU3
H149-44RU4
H149-44RU5

RU3

RU4

RU5

D	D/S	H	OPK
45	13	25	10

Materiał miękki - metalowa podstawa z gwintem M4

Nie istnieje ryzyko skaleczenia

H148

Nr artykułu
H148-40RU2

RU2

D	D/S	H	OPK
38	13	25	10

Materiał miękki - metalowa podstawa z gwintem M4

Nie istnieje ryzyko skaleczenia

H147

Nr artykułu
H147-47RU1

RU1

L	D/S	B	H	OPK
48	13	38	25	10

Materiał miękki - metalowa podstawa z gwintem M4

Nie istnieje ryzyko skaleczenia

H143

ręcznie malowany

Nr artykułu
H143-40A66
H143-40A67

A66

A67

L	D/S	B	H	OPK
40	10	35	22	10

Tworzywo sztuczne z gwintem metalowym M4

H108 ręcznie malowany

Tworzywo sztuczne z gwintem metalowym M4

Nr artykułu
H108-44A42

A42

L	D/S	B	H	OPK
42	12	47	29	10

H107 ręcznie malowany

Tworzywo sztuczne z gwintem metalowym M4

Nr artykułu
H107-48A41

A41

L	D/S	B	H	OPK
45	14	50	34	10

H106 ręcznie malowany

Tworzywo sztuczne z gwintem metalowym M4

Nr artykułu
H106-38A40

A40

L	D/S	B	H	OPK
37	13	51	38	10

H105 ręcznie malowany

Tworzywo sztuczne z gwintem metalowym M4

Nr artykułu
H105-64A39

A39

L	D/S	B	H	OPK
63	15	51	30	10

H048 ręcznie malowany

Tworzywo sztuczne z gwintem metalowym M4

Nr artykułu
H048-41A9

A9

L	B	H	OPK
40	46	27	10

ROZSTAW
DŁUGOŚĆ
OPAKOWANIE JEDNOSTKOWE
SZEROKOŚĆ
ŚREDNICA
WYSOKOŚĆ
ŚREDNICA PODSTAWY

Wszystkie wymiary podane są w milimetrach

H046 ręcznie malowany

Tworzywo sztuczne z gwintem metalowym M4

Nr artykułu
H046-47A9

A9

L	B	H	OPK
45	47	26	10

H044 ręcznie malowany

Tworzywo sztuczne z gwintem metalowym M4

Nr artykułu
H044-42A9

A9

L	B	H	OPK
40	46	26	10

H043 ręcznie malowany

Tworzywo sztuczne z gwintem metalowym M4

Nr artykułu
H043-40A9

A9

L	B	H	OPK
39	47	25	10

SMD8257F

Tworzywo sztuczne

Nr artykułu
SMD8257F-58GL36TX1
SMD8257F-58GL39TX1
SMD8257F-58GL41TX1

GL36TX1

GL39TX1

GL41TX1

D	D/S	H	OPK
58	28	25	10

SMD8129

Tworzywo sztuczne

Nr artykułu
SMD8129-65K1MF2

K1MF2

D	H	OPK
65	39	10

ROZSTAW
DŁUGOŚĆ
OPAKOWANIE JEDNOSTKOWE
SZEROKOŚĆ
ŚREDNICA
WYSOKOŚĆ
ŚREDNICA PODSTAWY

Wszystkie wymiary podane są w milimetrach

SMD8119I

Tworzywo sztuczne z gwintem metalowym M4

Nr artykułu
SMD8119I-126SN01MV11
SMD8119I-126SN09MV11
SMD8119I-126SN10MV11
SMD8119I-126SN14MV11
SMD8119I-126SN16MV11
SMD8119I-126SN19MV11

L	B	H	LA	OPK
126	20	26	96	10

SMD8118I

Tworzywo sztuczne z gwintem metalowym M4

Nr artykułu
SMD8118I-30SN01MV11
SMD8118I-30SN09MV11
SMD8118I-30SN10MV11
SMD8118I-30SN14MV11
SMD8118I-30SN16MV11
SMD8118I-30SN19MV11

L	B	H	D/S	OPK
30	30	26	11	10

SMD8117I

Tworzywo sztuczne z gwintem metalowym M4

Nr artykułu
SMD8117I-34SN10SK291
SMD8117I-34SN11MV11
SMD8117I-34SN11SK292
SMD8117I-34SN12SK293
SMD8117I-34SN13SK294

D	D/S	H	OPK
34	13	20	10

SMD8116I

Tworzywo sztuczne z gwintem metalowym M4

Nr artykułu
SMD8116I-50SK326MV11
SMD8116I-50SN01MV11
SMD8116I-50SN09MV11
SMD8116I-50SN10MV11
SMD8116I-50SN15MV11
SMD8116I-50SN16MV11
SMD8116I-50SN17MV11
SMD8116I-50SN18MV11
SMD8116I-50SN19MV11

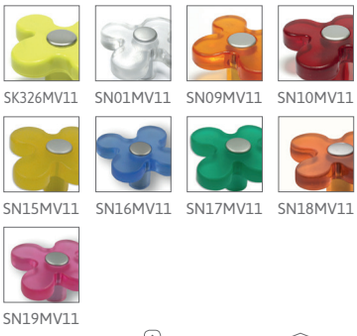

L	B	H	D/S	OPK
50	47	26	13	10

SMD8045F

Tworzywo sztuczne

Nr artykułu
SMD8045F-36BDJ1
SMD8045F-36BDJ2
SMD8045F-36BDJ3

L	B	H	OPK
36	36	28	10

SMD8004F

Tworzywo sztuczne

Nr artykułu
SMD8004F-164DBJ1
SMD8004F-164DBJ2
SMD8004F-164DBJ3

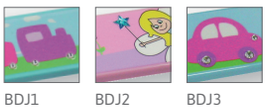

L	B	H	LA	OPK
164	25	25	128	10

2463

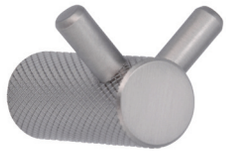

Aluminium

Pasuje do 2457, 2464 i 2459

Nr artykułu
2463/PB12
2463/ZN27
*2463/ZN79**

* Kolor antyczny, dopuszczalne są różnice w odcieniu ze względu na ręczną metodę obróbki.

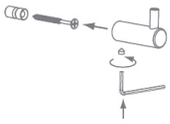

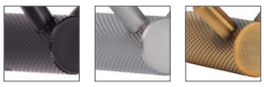

PB12 ZN27 ZN79

L	B	H	OPK
26	34	40	5

2462

Aluminium

Pasuje do 2457, 2464 i 2459

Nr artykułu
2462/PB12
2462/ZN27
*2462/ZN79**

* Kolor antyczny, dopuszczalne są różnice w odcieniu ze względu na ręczną metodę obróbki.

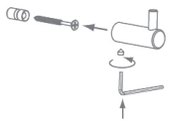

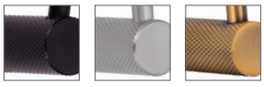

PB12 ZN27 ZN79

L	B	H	OPK
30	16	40	5

2459

Znal - aluminium

Pasuje do 2457, 2464, 2462 i 2463

Nr artykułu
2459-250PB12PB12
2459-250ZN27ZN27

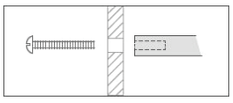

PB12PB12 ZN27ZN27

L	B	H	OPK
250	12	60	10

2435

Znal

Nr artykułu
2435/PB12
2435/ZN1
2435/ZN21
*2435/ZN75**

* Kolor antyczny, dopuszczalne są różnice w odcieniu ze względu na ręczną metodę obróbki.

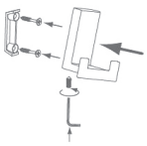

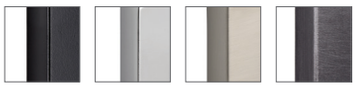

PB12 ZN1 ZN21 ZN75

L	B	H	LA	OPK
52	43	31	24	5

2434

Znal

Nr artykułu
2434/PB12
2434/ZN21
*2434/ZN75**

* Kolor antyczny, dopuszczalne są różnice w odcieniu ze względu na ręczną metodę obróbki.

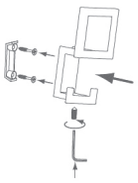

PB12 ZN21 ZN75

L	B	H	LA	OPK
101	52	43	24	5

ROZSTAW · DŁUGOŚĆ · OPAKOWANIE JEDNOSTKOWE · SZEROKOŚĆ · ŚREDNICA · WYSOKOŚĆ · ŚREDNICA PODSTAWY

Wszystkie wymiary podane są w milimetrach

2433

Znal

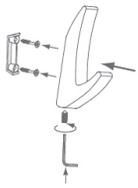

Nr artykułu
2433/PB12
2433/ZN1
2433/ZN21
*2433/ZN75**
*2433/ZN79**
*2433/ZN83**

* Kolor antyczny, dopuszczalne są różnice w odcieniu ze względu na ręczną metodę obróbki.

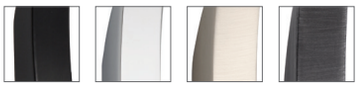

PB12 ZN1 ZN21 ZN75

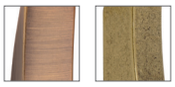

ZN79 ZN83

L	B	H	LA	OPK
81	15	H 40	32	5

2432

Znal

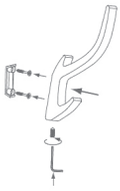

Nr artykułu
2432/PB12
2432/ZN1
2432/ZN21
*2432/ZN75**
*2432/ZN79**
*2432/ZN83**

* Kolor antyczny, dopuszczalne są różnice w odcieniu ze względu na ręczną metodę obróbki.

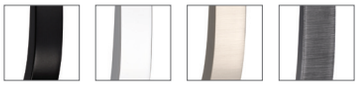

PB12 ZN1 ZN21 ZN75

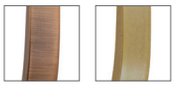

ZN79 ZN83

L	B	H	LA	OPK
150	15	71	32	5

2422

wieszak ścienny z odbojnikiem do drzwi

Znal - tworzywo sztuczne

Nr artykułu
2422/ZN1A3
2422/ZN21A3

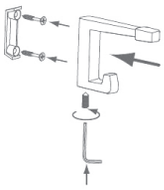

ZN1A3 ZN21A3

L	B	H	LA	OPK
64	15	100	32	5

2429

stojak na parasole

Znal - tworzywo sztuczne

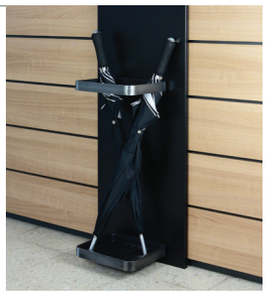

Nr artykułu
2429/ZN21K1PV1KF
*2429/ZN75K1PV1KF**
*2429/ZN79K1PV1KF**

* Kolor antyczny, dopuszczalne są różnice w odcieniu ze względu na ręczną metodę obróbki.

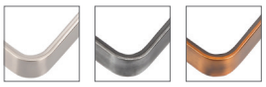

ZN21K1PV1KF ZN75K1PV1KF ZN79K1PV1KF

L	B	H	LA	OPK
257	225	2x33	2x128	1

2361

wieszak na szczotki o średnicy drążka 20-35 mm

Znal - tworzywo sztuczne

Nr artykułu
2361-50PB1A3V1P

PB1A3

L	B	H	LA	OPK
50	51	44	38	12

2326

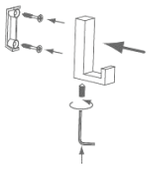

Znal

Nr artykułu
2326/PB1
2326/PB12
2326/PB21
2326/ZN1
2326/ZN5
2326/ZN21
*2326/ZN75**
*2326/ZN79**

* Kolor antyczny, dopuszczalne są różnice w odcieniu ze względu na ręczną metodę obróbki.

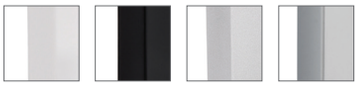

PB1 PB12 PB21 ZN1

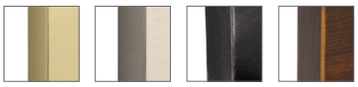

ZN5 ZN21 ZN75 ZN79

L	B	H	LA	OPK
61	15	40	32	5

2325

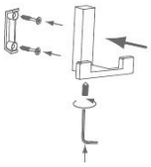

Znal

Nr artykułu
2325/PB1
2325/PB12
2325/PB21
2325/ZN1
2325/ZN5
2325/ZN21
*2325/ZN75**
*2325/ZN79**

* Kolor antyczny, dopuszczalne są różnice w odcieniu ze względu na ręczną metodę obróbki.

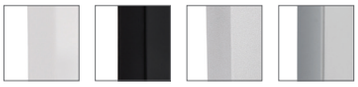

PB1 PB12 PB21 ZN1

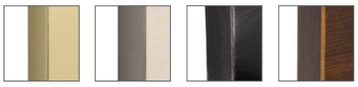

ZN5 ZN21 ZN75 ZN79

L	B	H	LA	OPK
61	70	40	32	5

2324

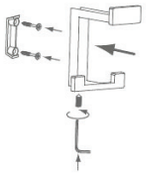

Znal

Nr artykułu
2324/PB1
2324/PB12
2324/PB21
2324/ZN1
2324/ZN5
2324/ZN21
*2324/ZN75**
*2324/ZN79**

* Kolor antyczny, dopuszczalne są różnice w odcieniu ze względu na ręczną metodę obróbki.

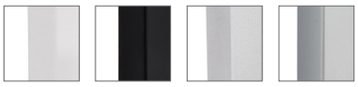

PB1 PB12 PB21 ZN1

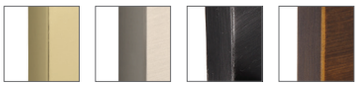

ZN5 ZN21 ZN75 ZN79

L	B	H	LA	OPK
92	70	80	32	5

2314

Aluminium

Nr artykułu
2314/PB1
2314/PB12
2314/PB21

PB1 PB12 PB21

L	B	H	LA	OPK
54	19	37	16	5

2313

Aluminium

Nr artykułu
2313/PB1
2313/PB12
2313/PB21

PB1 PB12 PB21

L	B	H	LA	OPK
118	19	78	16	5

ROZSTAW
DŁUGOŚĆ
OPAKOWANIE JEDNOSTKOWE
SZEROKOŚĆ
ŚREDNICA
WYSOKOŚĆ
ŚREDNICA PODSTAWY

Wszystkie wymiary podane są w milimetrach

2283

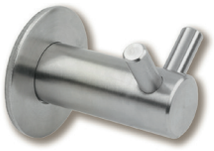

Stal nierdzewna

Nr artykułu
2283-42N1
2283-42N4

N1 N4

D	H	OPK
35	42	5

2227

Znal

Pasuje do uchwytu 2231 ze strony 27

Nr artykułu
2227-93PB12
2227-93ZN1
2227-93ZN21
2227-177PB12
2227-177ZN1
2227-177ZN21

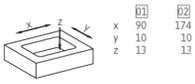

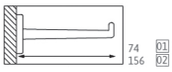

PB12 ZN1 ZN21

	L	B	H	LA	OPK
01	93	13	19	0	5
02	177	13	19	64	5

2142

wieszak na ręcznik

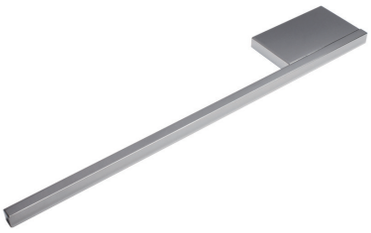

Aluminium

Pasuje do uchwytu o symbolu 2110 ze strony 30

Nr artykułu
2142-300ZN1
2142-380ZN1
2142-380AL74

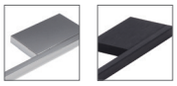

ZN1 AL74

L	B	H	LA	OPK
300	10	50	48	10
380	10	50	48	10

2088

Znal

Pasuje do uchwytu o symbolu 1874 ze strony 34

Nr artykułu
2088-369ZN1V1K
2088-369ZN10V1K

ZN1 ZN10

L	B	H	LA	OPK
369	40	58	128	5

2081

Stal

*Pakowany po 3 sztuki

Nr artykułu
*2081/ZN1V3E**

ZN1

L	B	H	OPK
48	9	32	5

2081DM

Stal

Nr artykułu
*2081DM/ZN1V3E**

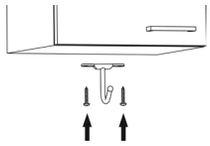

*Pakowany po 3 szt., przeznaczony do montażu pod szafką

ZN1

L	B	H	LA	OPK
36	52	51	41	5

2081

Stal

Nr artykułu
2081-200ZN1
2081-272ZN1
2081-350PB12
2081-350ZN1
2081-420ZN1V1K

ZN1

PB12

L	B	H	LA	OPK
200	53	32	189	5
272	53	32	262	5
350	53	32	339	5
420	51	32	410	5

L 200 = 3 haki
L 272 = 4 haki
L 350 = 5 haków
L 420 = 6 haków

2081DM

Stal

Przeznaczony do montażu pod szafką

Nr artykułu
2081DM-272ZN1V1E

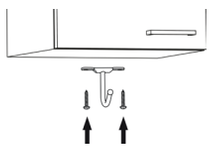

ZN1

L	B	H	LA	OPK
272	51	35	262	5

1980

Znal - tworzywo sztuczne

Pasuje do gałki 1971 oraz uchwytu 1973 ze strony 33

Nr artykułu
1980/ZN1A4
1980/ZN29A4
1980/ZN31A78

ZN1A4

ZN29A4

ZN31A78

L	B	H	LA	OPK
158	34	64	24	5

1979

Znal - tworzywo sztuczne

Pasuje do gałki 1971 oraz uchwytu 1973 ze strony 33

Nr artykułu
1979/ZN1A4
1979/ZN29A4
1979/ZN31A78

ZN1A4

ZN29A4

ZN31A78

L	B	H	LA	OPK
77	34	29	24	5

ROZSTAW
DŁUGOŚĆ
OPAKOWANIE JEDNOSTKOWE
SZEROKOŚĆ
ŚREDNICA
WYSOKOŚĆ
ŚREDNICA PODSTAWY

Wszystkie wymiary podane są w milimetrach

1936

Znal

Nr artykułu
1936/ZN1

ZN1

L	B	H	LA	OPK
70	44,5	125	32	5

1825

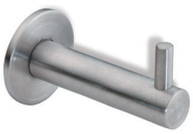

Stal nierdzewna

Nr artykułu
1825/N1

N1

L	B	H	OPK
38	35	62	5

1824

Stal nierdzewna

Nr artykułu
1824/N1

N1

L	B	H	OPK
38	35	27	5

1821

Znal

Pasuje do kołatki o symbolu 1816 ze strony 35

Nr artykułu
*1821/ZN75**
1821/ZNS5

* Kolor antyczny, dopuszczalne są różnice w odcieniu ze względu na ręczną metodę obróbki.

ZN75

ZNS5

L	B	H	LA	OPK
128	55	57	61	5

1658

Stal nierdzewna

Nr artykułu
1658/N1
1658/N4

N1

N4

L	B	H	OPK
38	35	42	5

1064

Znal

Nr artykułu
1064/PB12
1064/ZN1
1064/ZN21
1064/ZN31

PB12 ZN1 ZN21 ZN31

L	B	H	LA	OPK
142	114	57	32	5

431

Znal

Nr artykułu
431/ZN8
431/ZN10

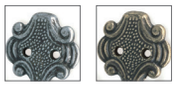

ZN8 ZN10

L	B	H	LA	OPK
65	61	28	19	5

430

Znal

Nr artykułu
430/ZN8
430/ZN10

ZN8 ZN10

L	B	H	LA	OPK
148	58	68	19	5

0864

Tworzywo sztuczne

Nr artykułu
0864-245K10K10

K10K10

L	B	H	LA	OPK
245	21	26	230	5

H240

samoprzylepny

Tworzywo sztuczne

Nr artykułu
H240-50A3K
H240-50A4K
H240-50A105K

A3 A4 A105

L	B	H	LA	OPK
50	50	22	36	10

ROZSTAW · DŁUGOŚĆ · OPAKOWANIE JEDNOSTKOWE · SZEROKOŚĆ · ŚREDNICA · WYSOKOŚĆ · ŚREDNICA PODSTAWY

Wszystkie wymiary podane są w milimetrach

H111

montaż na przyssawkę

Stal + tworzywo sztuczne

Ciężar zaladunku: max 0,5 kg

Pakowane po 5 szt.

Nr artykułu
H111-46A45FE11V5K

A45FE11V5K

D	H	OPK
46	15	10

SYSTEM EKSPOZYCYJNY

Nowy system ekspozycyjny SIRO obejmuje ekspozytory 1-, 2-, 3- i 4-stronne o wymiarze jednego boku równym 46 cm i całkowitej wysokości 204 cm. Każdy z ekspozytorów zawiera odpowiednio 4, 8, 12 lub 16 tablic. Wersja 1- i 2-stronna jest przeznaczona do montażu na ścianie, natomiast wersja 3- i 4-stronna na podłodze, dzięki umieszczeniu na stabilnej, obrotowej podstawie. Całość bazuje na stelażu z profili aluminiowych i białych, matowych tablicach HDF. Opcjonalnie, wersję 3- i 4-stronną można wyposażyć w kółka (zamiast obrotowej podstawy), co ułatwi manewrowanie w show-roomie.

Tablice z poszczególnymi kolekcjami produktów można dowolnie i w prosty sposób montować i demontować tak, aby optymalnie zaaranżować całość ekspozytora. Uchwyty zamontowane są na wkręty, co oznacza, że nie istnieje ryzyko przypadkowego wypadnięcia produktu.

Kolekcje produktów są już predefiniowane, co oznacza, że Klient może wybierać spośród gotowych propozycji starannie stworzonych przez nasz zespół. Kolekcje obejmują wyłącznie artykuły dostępne w ramach Programu Ekspres, czyli prezentowane w niniejszym katalogu. Zapewnia to natychmiastową dostępność produktów. Aby zagwarantować dłuższy „cykl życia" ekspozytora, na bazie nowych produktów dodawanych w przyszłości do Programu Ekspres, będą tworzone kolejne predefiniowane kolekcje tablic, spośród których Klienci będą mogli dokonywać wyboru w celu łatwego „odświeżenia" ekspozytora. Dzięki temu oszczędzają Państwo czas, który należałoby poświęcić na wybór produktów. Nasze ekspozytory stanowią gotowe i sprawdzone przez polskich Klientów rozwiązanie.

Montażu ekspozytorów dokonuje wyłącznie nasz Przedstawiciel Handlowy, dzięki czemu mają Państwo pewność, że realizacja zamówienia ekspozycyjnego zostanie przeprowadzona rzetelnie i w uzgodnionym wcześniej terminie.